Купить ОСЗ, отдельно стоящее здание за 790 200 рублей на ул Калинина, 11

Ставропольский край, Георгиевский район, станица Георгиевская, ул Калинина, 11

790 200 Р
26 340Р за м^2

30.00 м^2
Общая

Торгово-офисные здания, общая площадь 3 632,4 кв. м, в том числе: 1. Нежилое здание, количество этажей: 3, в том числе подземных: 1, общая площадь 3 563 кв. м; 2. Нежилое здание, количество этажей: 2, общая площадь 69,4 кв. м. Земельный участок, площадь 2 956 кв. м, категория земель: земли населенных пунктов, разрешенное использование: для осуществления банковской деятельности. Договором купли-продажи предусмотрена обратная аренда. Адрес: Ставропольский край, г. Георгиевск, ул. Калинина, д. 11. Не откладывайте, позвоните прямо сейчас и узнайте размер дополнительной скидки актуальной сегодня! Всю интересующую информацию вы получите, позвонив нам по телефону, написав письмо, или отправив сообщение воспользовавшись формой обратной связи сайта. Звоните прямо сейчас! Приглашаем к сотрудничеству агентства недвижимости, риелторов! Особые условия для инвесторов!

0 с 27.03.2024, обновлен 27.03.2024

Характеристики
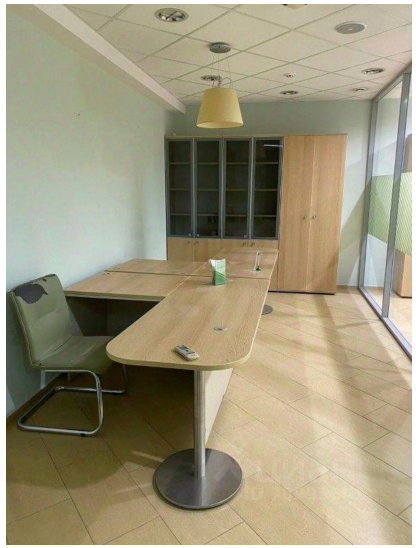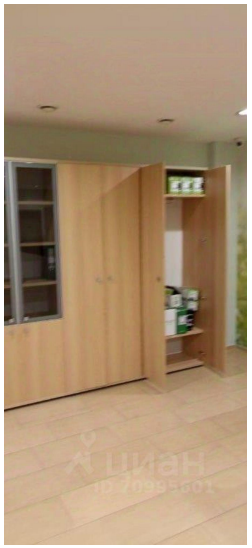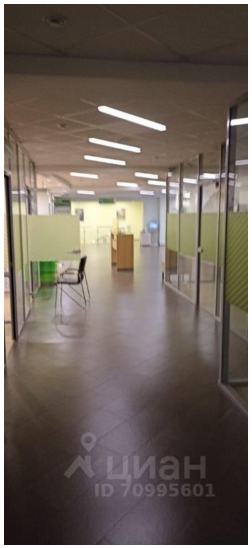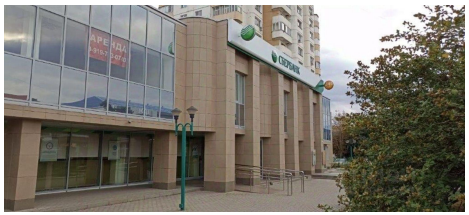
Этажей всего	3