Купить ОСЗ, отдельно стоящее здание за 36 000 000 рублей на улица 50 лет Октября, 55

Ставропольский край, Минераловодский район, Минеральные Воды, улица 50 лет Октября, 55

36 000 000 Р
258 993Р за м^2

139.00 м^2
Общая

Пожалуйста, назовите менеджеру номер заявки 4522 Продается готовый бизнес в центре г. Минеральные Воды. Все коммуникации (газ,вода, канализация центральная) подключены. Индивидуальное отопление. Два санузла. Два отдельных входа. Первое помещение 76,5 кв м. Второе помещение 62,3 кв м. Здание продается целиком 138,8 кв м. Земельные участки в собственности. В настоящее время объекты сданы в аренду (Инвитро и Аптека). Отличное место для размещения кафе, магазина и т.д., а также для сдачи в аренду.

0 с 20.11.2023, обновлен 21.11.2023

Характеристики

Этажей всего	1
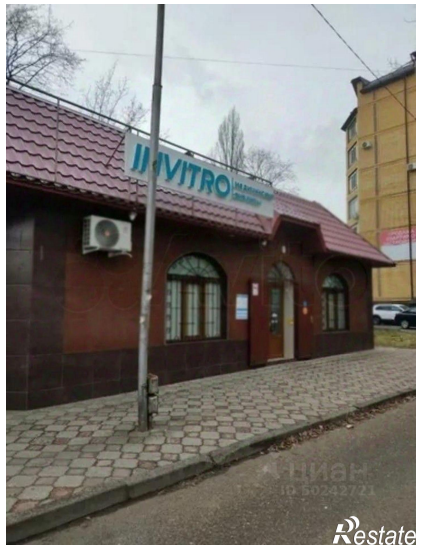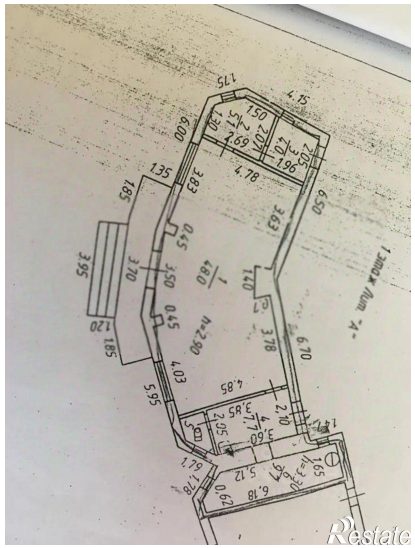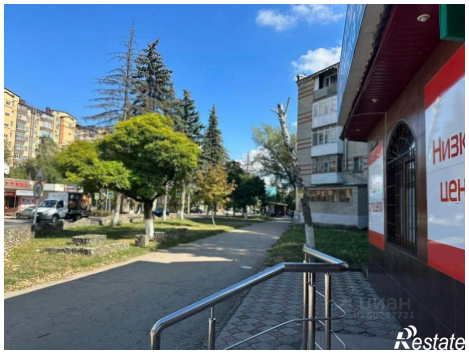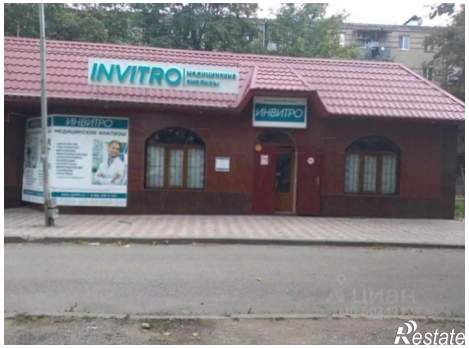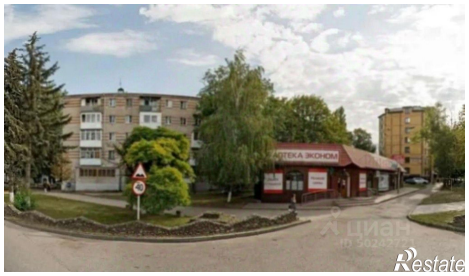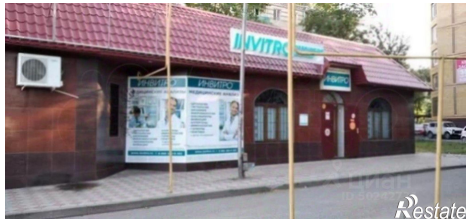
https://stavropolskiy-kray.restate.ru/obj/prodazha-zdaniya-ulica-50-let-oktyabrya-55-2092892/