Купить квартиру за 4 250 000 рублей на Этокская улица, 36

Ставропольский край, станица Ессентукская, Этокская улица, 36

4 250 000 Р
128 788Р за м^2

33.00 м^2	10.00 м^2	4 из 4
Общая	Кухня	Этаж

Арт. 110224073 Авалон Агентство Недвижимости Персональный консультант Ипотека/ Мат. Капитал/ Военная ипотека Юр. Сопровождение Квартира в центре ст. Ессентукской. Планировка: просторная спальня с кондиционером, выход на застекленную лоджию 5 кв.м.,

0 с 09.07.2025, обновлен 09.07.2025

Продавец: Чекина Татьяна

Телефон: +79899902529

Характеристики
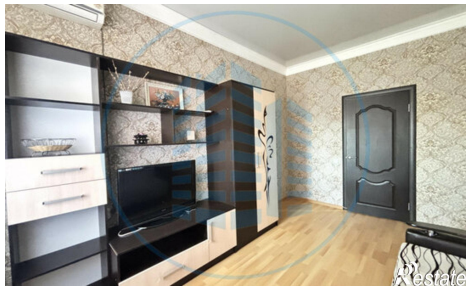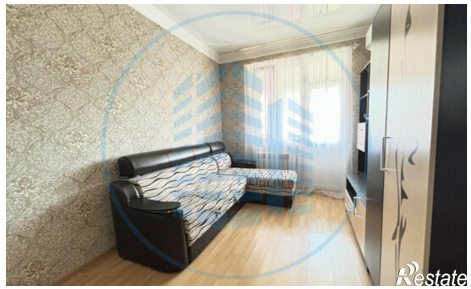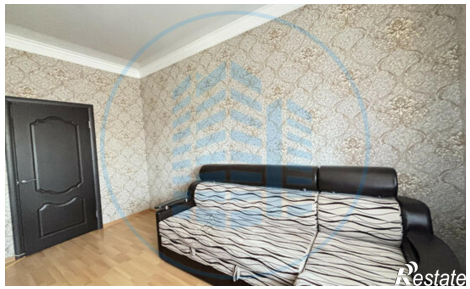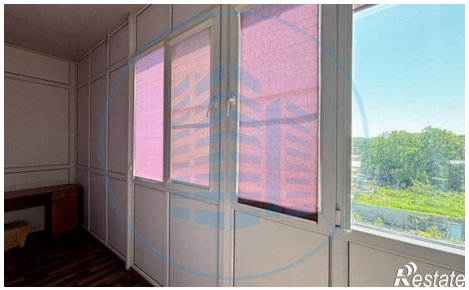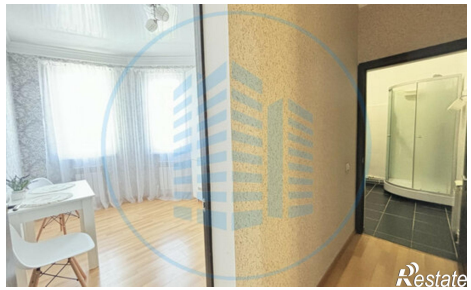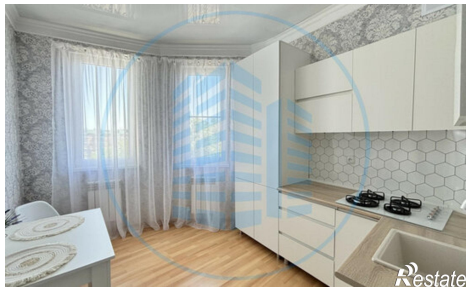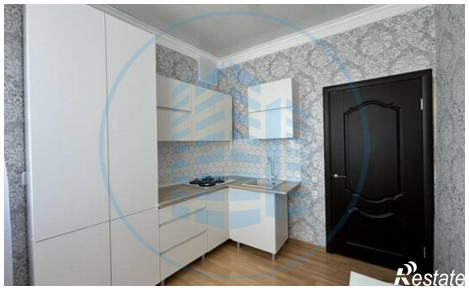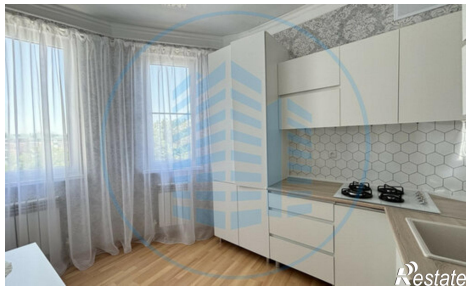
Количество комнат	1	Этаж	4
Этажей всего	4	Площадь кухни	10.00 кв. м