Купить квартиру за 6 900 000 рублей на ул Энгельса, 41

Ставропольский край, Предгорный район, поселок Железноводский, ул Энгельса, 41

6 900 000 Р
101 471Р за м^2

68.00 м^2	8.00 м^2	9 из 9
Общая	Кухня	Этаж

Продается 3х комнатная квартира в городе Железноводске по ул. Энгельса, район с развитой инфраструктурой, все в шаговой доступности. Квартира продаётся со всей мебелью, кондиционер. Есть техэтаж! Цена: 6 900 000рублей. Комиссия агента 1 %, оформление оплачивается отдельно.

0 с 08.07.2025, обновлен 08.07.2025

Продавец: Собственник

Телефон: +79197505121

Характеристики

Количество комнат	3	Тип дома	панельный
Этаж	9	Этажей всего	9
Площадь кухни	8.00 кв. м		

циан
ID 305615949
Restate

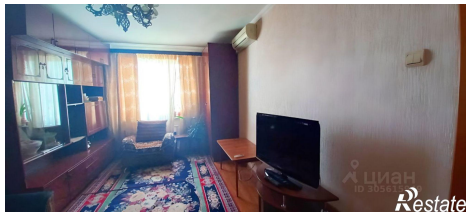
Restate

Restate

Restate

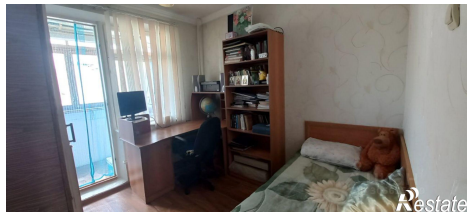
Restate

Restate