Купить квартиру за 6 850 000 рублей на ул Этокская, 104д

Ставропольский край, станица Ессентукская, ул Этокская, 104д

6 850 000 Р
126 852Р за м^2

54.00 м^2	23.50 м^2	15.00 м^2	2 из 5
Общая	Жилая	Кухня	Этаж

Арт. 109955560 Авалон Агентство Недвижимости Персональный консультант Ипотека/Военная ипотека/Мат. Капитал Юридическое сопровождение. Просторная квартира с новым ремонтом. Теплый кирпичный дом; Второй комфортный этаж; Индивидуальное отопление, теплые полы; Две изолированные спальни, кухня студия; Классический ремонт в светлых тонах; Мебель и техника в комплекте. Благоустроенная придомовая территория, озеленение, детская игровая площадки, беседка для отдыха. Рядом с домом остановка общественного транспорта, детский сад, продуктовые магазины, аптека и пекарня. В 10 минутах ходьбы школа 1.

0 с 08.07.2025, обновлен 08.07.2025

Продавец: Собственник

Телефон: +79188714758

Характеристики

Количество комнат	2	Тип дома	кирпичный
Этаж	2	Этажей всего	5
Площадь жилая	23.50 кв. м	Площадь комнат	11.20 кв. м
Площадь кухни	15.00 кв. м		
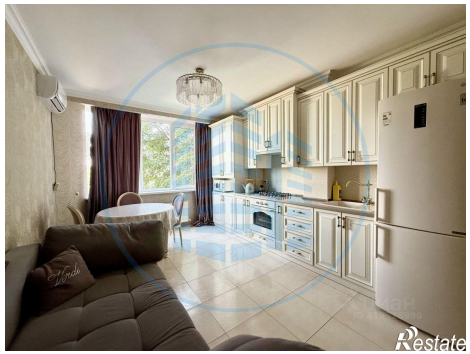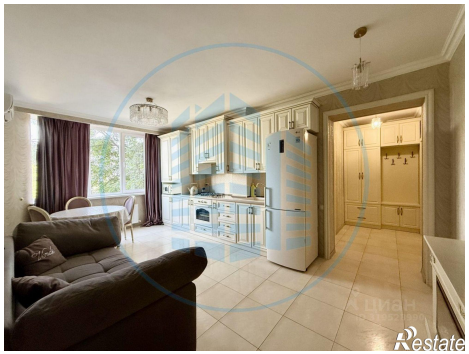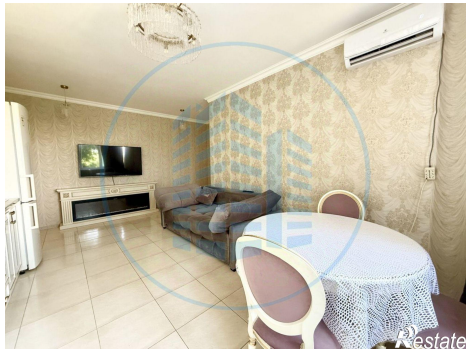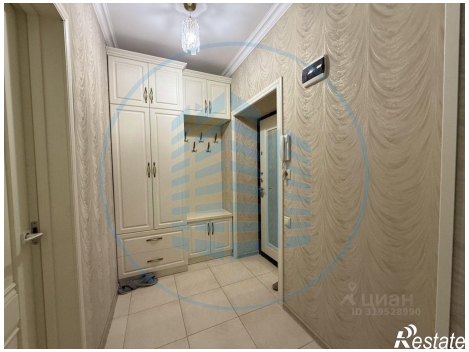
https://stavropolskiy-kray.restate.ru/obj/prodazha-dvuhkomnatnoy-kvartiri-ul-e-tokskaya-104d-18232257427/