# Купить квартиру за 4 300 000 рублей на ул Гагарина, 110/1

Ставропольский край, станица Ессентукская, ул Гагарина, 110/1

4 300 000 Р
113 158Р за м$^2$

| 38.00 м$^2$ | 14.60 м$^2$ | 15.00 м$^2$ | 4 из 6 |
|---|---|---|---|
| Общая | Жилая | Кухня | Этаж |

Арт. 67024173 Авалон Агентство Недвижимости Персональный консультант Ипотека / Мат. Капитал/ Военная ипотека Юр. Сопровождение Квартира в кирпичном доме с индивидуальным отоплением. Прекрасная возможность осуществить свой дизайн проект. Планировка на одну сторону с выходом на балкон из кухни. Комфортный четвертый этаж; Застекленный балкон 2,8 кв. который не входит в общую площадь; Стены оштукатурены; Проведена электропроводка; Пластиковые окна; В шаговой доступности Парк Культуры, стадион Мечта , школа 1, детский сад, магазины, аптеки, остановки общественного транспорта.

0 с 07.07.2025, обновлен 07.07.2025

Продавец: Собственник

Телефон: +79187702446

## Характеристики

| | | | |
|---|---|---|---|
| Количество комнат | 1 | Тип дома | кирпичный |
| Этаж | 4 | Этажей всего | 6 |
| Площадь жилая | 14.60 кв. м | Площадь комнат | 14.60 кв. м |
| Площадь кухни | 15.00 кв. м | | |
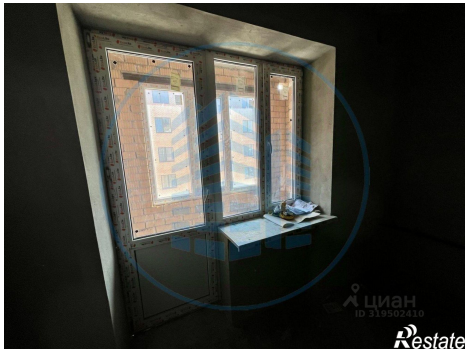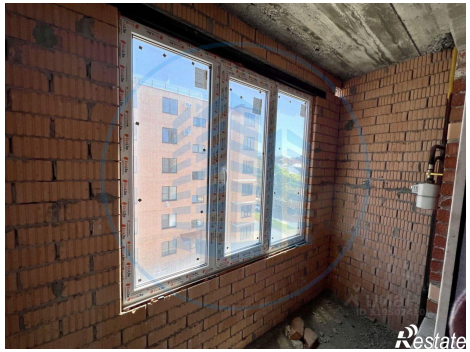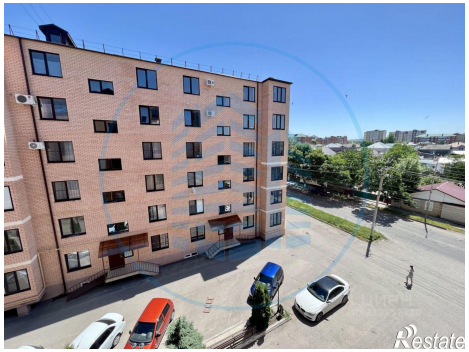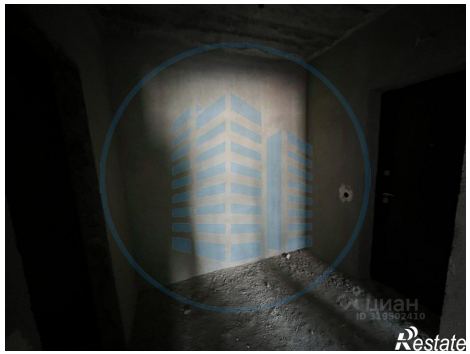
https://stavropolskiy-kray.restate.ru/obj/prodazha-odnokomnatnoy-kvartiri-ul-gagarina-110-1-18232252348/