Купить квартиру за 3 800 000 рублей на Шпаковский муниципальный округ, микрорайон СНИИСХ, 8

Ставропольский край, Михайловск, Шпаковский муниципальный округ, микрорайон СНИИСХ, 8

3 800 000 Р
69 091Р за м^2

55.00 м^2	34.00 м^2	6.00 м^2	1 из 5
Общая	Жилая	Кухня	Этаж

Объект 1513. Квартира с ремонтом ,встроеной кухней и техникой!Квартира 2х комнатная,но также на лоджии сделан ремонт,можно использовать как кабинет или детскую! Тихий спокойный район,полностью подходит для комфортного проживания в любом возрасте. В шаговой доступности ,школа ,дет.сад ,магазины,конечная остановка маршрутки. Звоните показ в день звонка !!

0 с 04.07.2025, обновлен 04.07.2025

Продавец: Собственник

Телефон: +79886756864

Характеристики

Количество комнат	2	Тип дома	панельный
Этаж	1	Этажей всего	5
Площадь жилая	34.00 кв. м	Площадь кухни	6.00 кв. м

https://stavropolskiy-kray.restate.ru/obj/prodazha-dvuhkomnatnoy-kvartiri-shpakovskiy-municipalnyy-okrug-mikrorayon-18232236354/

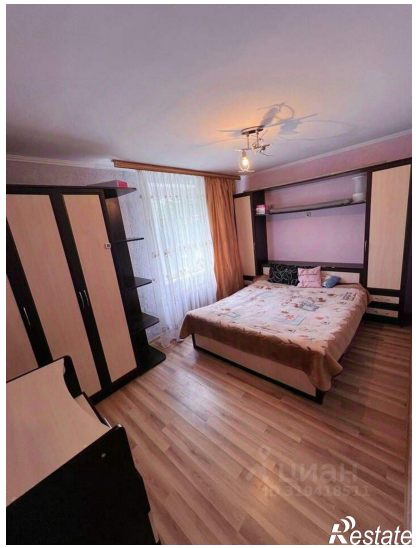

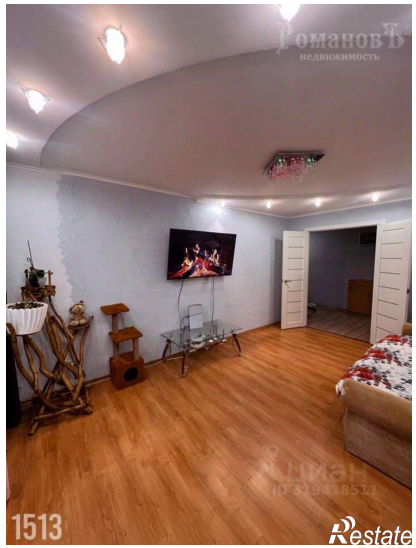

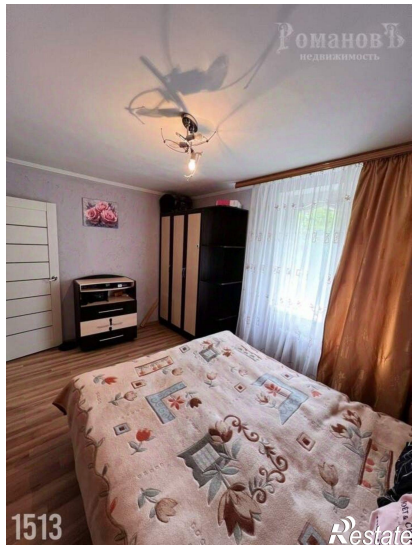
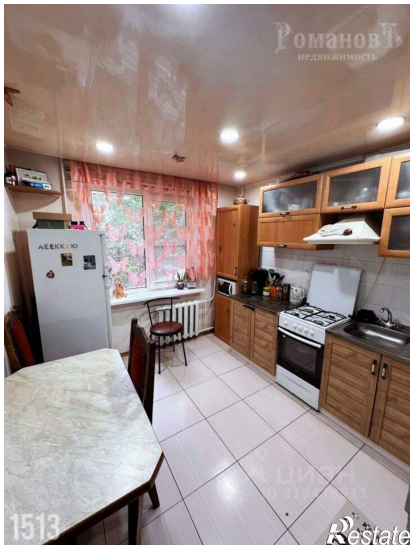

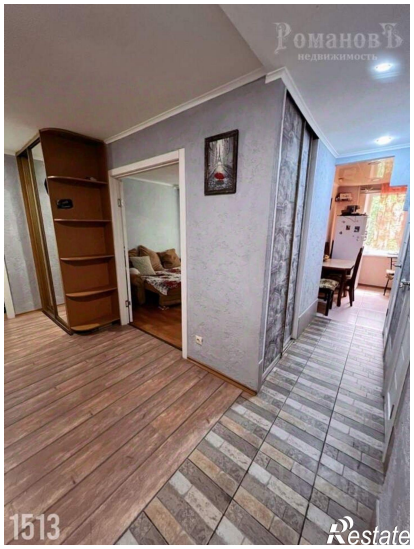

1513
Restate

1513
Restate