Купить квартиру за 4 700 000 рублей на городской округ Железноводск, Железноводск, Октябрьская улица, 104

Ставропольский край, городской округ Железноводск, Железноводск, Октябрьская улица, 104

4 700 000 Р
97 917Р за м^2

48.00 м^2	7.00 м^2	6 из 9
Общая	Кухня	Этаж

Продается 2-комнатная квартира в 5-м микрорайоне(спальный район) в г. Железноводске, площадью 48,8 м2. на 6/9 этаже. В квартире косметический ремонт, пластиковые окна, продается с мебелью. Подъезд чистый и аккуратный, в доме ТСЖ. Рядом магазины Магнит , Пятерочка , аптека, банкомат, все для дома. Школа, детский сад. Парк Говорухина в 7 минутах, остановка маршрутного автобуса. Двор чистый, уютный с детскими площадками и парковкой. Код пользователя: 120826 Номер в базе: 8964901

0 с 04.07.2025, обновлен 04.07.2025

Продавец: Собственник

Телефон: +79197400443

Характеристики
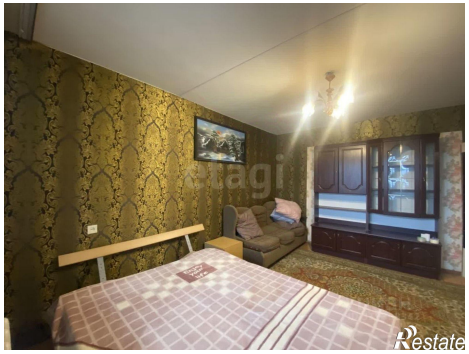
Количество комнат	2	Этаж	6
Этажей всего	9	Площадь кухни	7.00 кв. м