Купить квартиру за 4 200 000 рублей на улица Пирогова,дом 94

Ставропольский край, улица Пирогова,дом 94

4 200 000 Р
93 333Р за м^2

45.00 м^2	25.00 м^2	12.00 м^2	4 из 10
Общая	Жилая	Кухня	Этаж

В продаже 1-комн квартира в кирпичном доме с большой лоджией, оборудованной под кабинет с новыми стеклопакетами для комфорта в зимний период. Бонусом отдаем кладовую для хранения личных вещей и продуктов на этаже! Вся мебель и техника остается. Низкие коммунальные платежи! Инфраструктура вокруг дома: в пешей доступности - школа, 4 детских сада, 40 магазинов, во дворе - детская площадка. Управляющая компания: ТСЖ Пирогова 94 . Квартира готова к продаже, можно даже с квартирантами (там живет семья). По документам, без учета лоджии, площадь квартиры - 37.7 кв.м.

0 с 03.07.2025, обновлен 03.07.2025

Продавец: Собственник

Телефон: +79197505027

Характеристики

Количество комнат	1	Тип дома	кирпично-монолитный
Этаж	4	Этажей всего	10
Площадь жилая	25.00 кв. м	Площадь кухни	12.00 кв. м
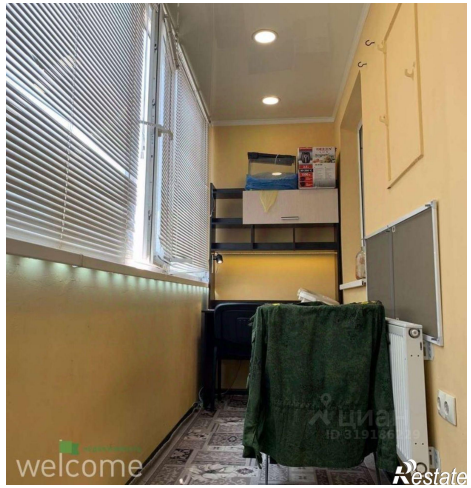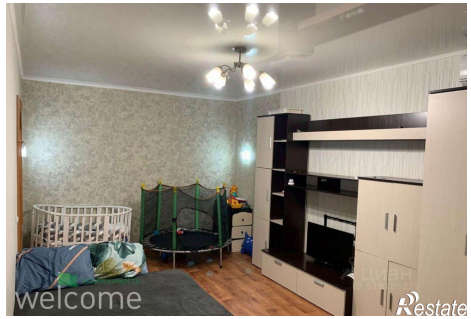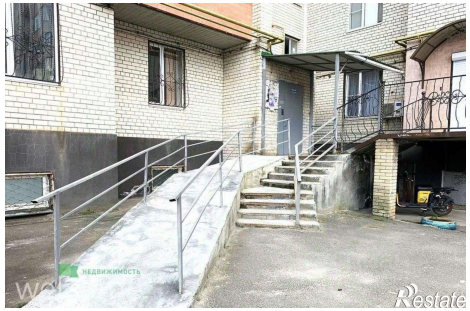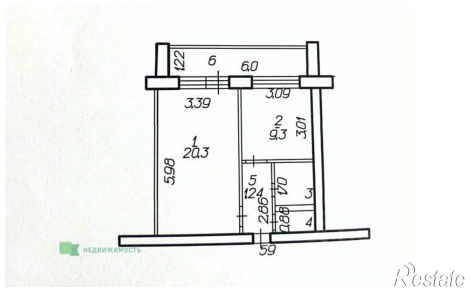
https://stavropolskiy-kray.restate.ru/obj/prodazha-odnokomnatnoy-kvartiri-ulica-pirogova-dom-94-18232215827/