Купить квартиру за 50 000 000 рублей на Кисловодск, Герцена ул., д. 3б, кв. 5

Ставропольский край, Кисловодск, Герцена ул., д. 3б, кв. 5

50 000 000 Р
423 729Р за м^2

118.00 м^2	79.00 м^2	22.00 м^2	2 из 3
Общая	Жилая	Кухня	Этаж

Продается 3-х комнатная квартира, расположенная в 5 минутах от курортного бульвара и центра! Квартира с качественным евроремонтом. Поменяны все трубы во всём доме, а также вся проводка. Очень уютная и теплая Мебель и техника остаются. Имеется водонагреватель. Индивидуальное отопление. Преимущества: Цена рыночная Без обременений и долгов Инфраструктура: Транспортная развязка Центральный рынок недалеко Много разных магазинов Рядом находятся школы и другие образовательные учреждения Данная квартира идеально подходит как для личного проживания, так и для сдачи. Все условия для этого есть, даже более чем! Не упустите шанс стать обладателем данного перспективного со всех сторон и аспектов жилья! Спешите! Редкое предложение на рынке недвижимости по такой низкой цене! Купить квартиру Продать квартиру Квартира подходит под ипотеку: ИПОТЕКА БЕЗ ПЕРВОНАЧАЛЬНОГО ВЗНОСА ИПОТЕКА БЕЗ ПОДТВЕРЖДЕНИЯ ДОХОДА С нами безопасно и выгодно! ПОЛНОЕ ЮРИДИЧЕСКОЕ СОПРОВОЖДЕНИЕ ОДОБРЕНИЕ ИПОТЕКИ МАТЕРИНСКИЙ КАПИТАЛ ЮРИДИЧЕСКИЕ УСЛУГИ ПОЛНОЕ СОПРОВОЖДЕНИЕ ДО САМОГО КОНЦА Квартира в городе Кисловодске! Лучшее агентство недвижимости на КМВ! Самая большая база продавцов и покупателей! Хотите приобрести выгодную недвижимость-инвестиции/аренда/жилье для себя? ЗВОНИТЕ НАМ! Не продали свою недвижимость ...

0 с 02.07.2025, обновлен 02.07.2025

Продавец: Собственник

Телефон: +79887505860

Характеристики

Количество комнат	3	Этаж	2
Этажей всего	3	Площадь жилая	79.00 кв. м
Площадь кухни	22.00 кв. м		

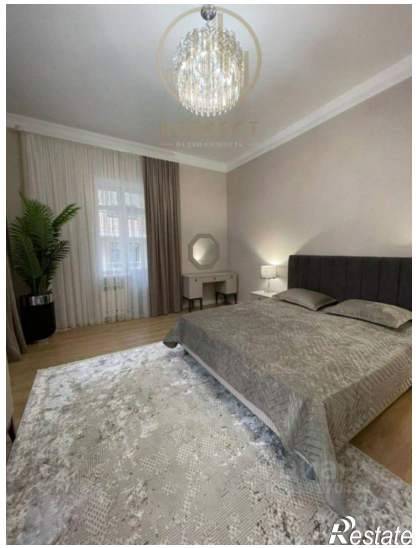

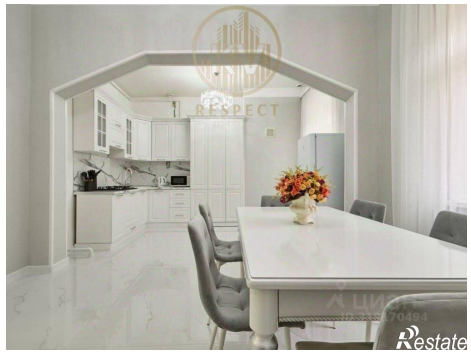

Restate