Купить квартиру за 5 480 000 рублей на Советская улица, 38

Ставропольский край, Минераловодский район, Минеральные Воды, Советская улица, 38

5 480 000 Р
116 596Р за м^2

47.00 м^2	34.00 м^2	7.00 м^2	3 из 9
Общая	Жилая	Кухня	Этаж

Продаётся 2 комнатная квартира в г.Минеральные Воды. Улучшенная планировка, комнаты изолированные, лоджия - 6 метров. Полностью произведен капитальный ремонт. Рассматриваются все виды расчета. Оъект подходит под ипотеку: ИПОТЕКА БЕЗ ПЕРВОНАЧАЛЬНОГО ВЗНОСА, ИПОТЕКА БЕЗ ПОДТВЕРЖДЕНИЯ ДОХОДА, С нами безопасно и выгодно. ПОЛНОЕ ЮРИДИЧЕСКОЕ СОПРОВОЖДЕНИЕ -ОДОБРЕНИЕ ИПОТЕКИ -МАТЕРИНСКИЙ КАПИТАЛ -ЮРИДИЧЕСКИЕ УСЛУГИ -ПОЛНОЕ СОПРОВОЖДЕНИЕ ДО САМОГО КОНЦА Квартира в городе Минеральные ВОды. Лучшее Агентство Недвижимости на КМВ! Самая большая база продавцов и покупателей! Хотите приобрести выгодную недвижимость -инвестиции/ жилье для себя? ЗВОНИТЕ НАМ! Не продали свою недвижимость ЗВОНИТЕ НАМ,мы Вам поможем! При звонке сообщите, пожалуйста, номер объекта 210, чтобы мы могли предоставить вам интересующую информацию оперативно.

0 с 02.07.2025, обновлен 02.07.2025

Продавец: Собственник

Телефон: +79188805833

Характеристики

Количество комнат	2	Этаж	3
Этажей всего	9	Площадь жилая	34.00 кв. м
Площадь кухни	7.00 кв. м		

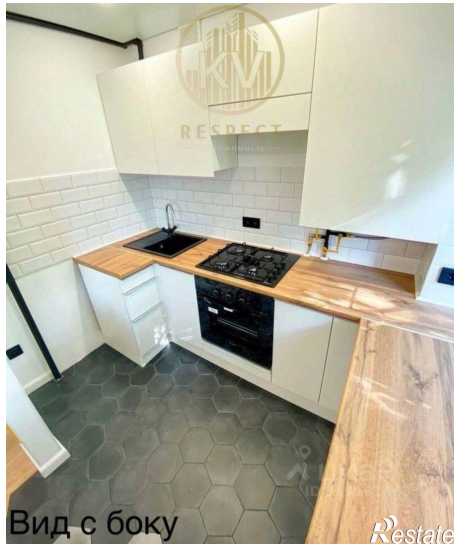
Вид с боку

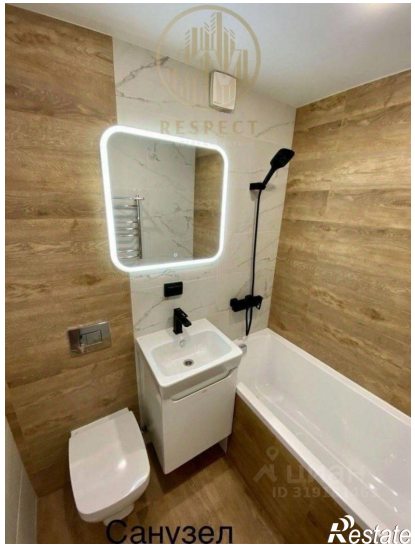
Санузел

Спальня

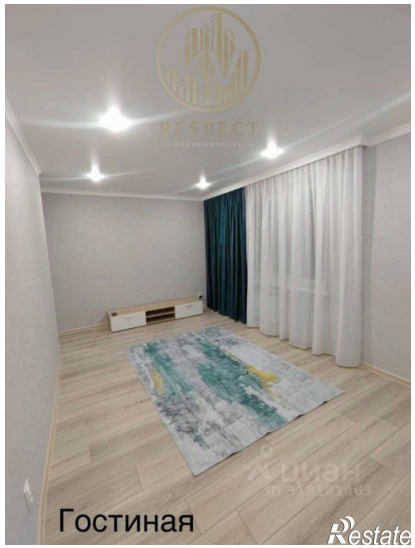
Гостиная

Кухня

Лоджия