Купить квартиру за 4 750 000 рублей на Шпаковский муниципальный округ, Михайловск, микрорайон СНИИСХ, 6

Ставропольский край, Шпаковский муниципальный округ, Михайловск, микрорайон СНИИСХ, 6

4 750 000 Р
75 397Р за м^2

63.00 м^2	9.00 м^2	2 из 5
Общая	Кухня	Этаж

Уютная трехкомнатная квартира с хорошим ремонтом с мебелью и техникой , возле парковой зоны дом , в шаговой доступности школа , сад, центр развития , остановка , магазины , вб . Имеется подвал , интернет , кондиционер .

0 с 02.07.2025, обновлен 02.07.2025

Продавец: Дзизель Татьяна

Телефон: +79886754537

Характеристики
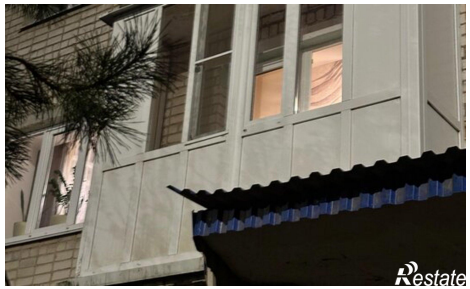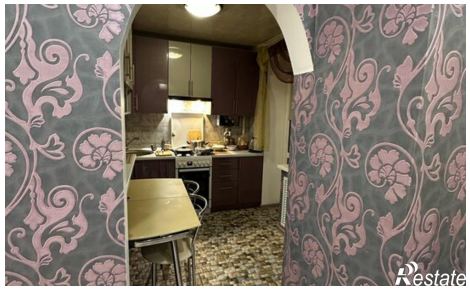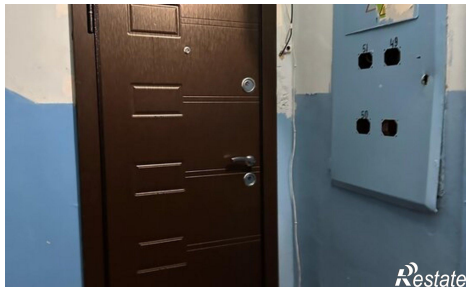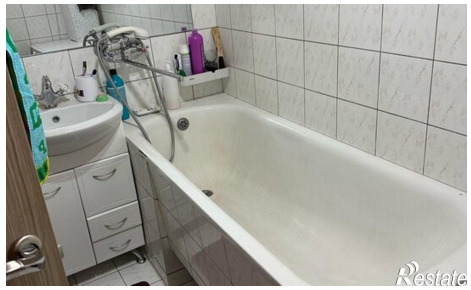
Количество комнат	3	Этаж	2
Этажей всего	5	Площадь кухни	9.00 кв. м