Купить квартиру за 3 990 000 рублей на Кооперативная улица, 14

Ставропольский край, Михайловск, Кооперативная улица, 14

3 990 000 Р
79 800Р за м^2

50.00 м^2
Общая

1 из 5
Этаж

Продаётся квартира, в старом, отлично инфраструктурно развитом, зелёном районе. На 1 этаже кирпичного пятиэтажного дома, отопление индивидуальное, сделан тёплый пол. Квартира не сдавалась в аренду, в хорошем состоянии, жили семьёй 2 взрослых 2 ребёнка, летом всегда прохладно, нет необходимости в кондиционере, блягодаря теплым полам, зимой тепло на минимальных настройках котла. Тёплый пол в коридоре, ванной и на всю кухню, кухня большая 20м². Сан узел раздельный, везде хорошая дорогая плитка, натяжные потолки, в кухне и комнате раздельное освещение, с настройкой яркости. Есть лоджия, застеклена, выведен контур тёплого пола, но монтаж не закончили. Установлена хорошая входная дверь. Планировка распашенка, окно из комнаты выходит в лес, окна из кухни и лоджии, выходят во двор и детскую площадку. Вокруг дома 3 игровых площадки, 1 спортивная площадка со стадионом, в доме есть продуктовый магазин, в двух минутах ходьбы Магнит, отделение поликлиники и остановка общественного транспорта. В пределах десяти минут ходьбы две школы, два детсада, церковь, дендропарк, 2 спортзала. С квартирой оставляем всё что на фото: кухню с техникой, шкаф, кровать (каркас), ванный гарнитур, шторы, зеркала в прихожей. Продажа от первого собственника, покупали на стяжке, отличная квартира в отличном районе, но ...

0 с 02.07.2025, обновлен 02.07.2025

Продавец: анастасия

Телефон: +79899903268

Характеристики

Количество комнат	1	Этаж	1
Этажей всего	5		
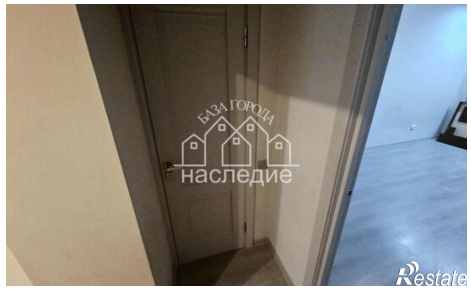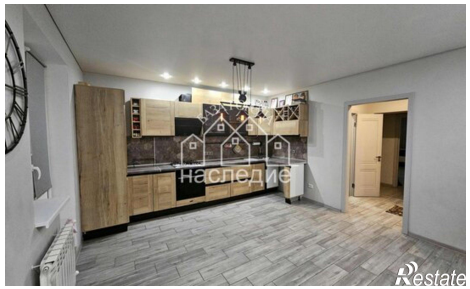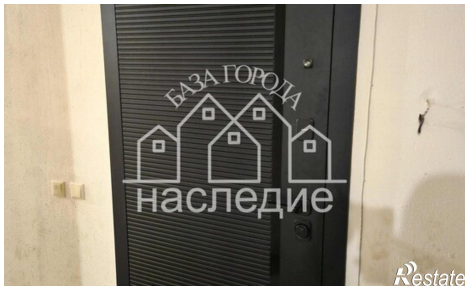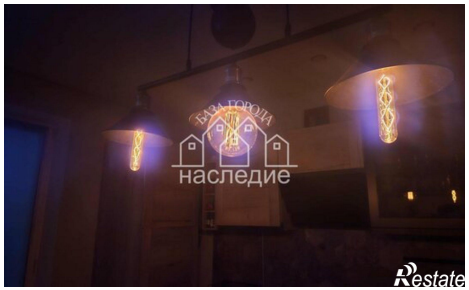
https://stavropolskiy-kray.restate.ru/obj/prodazha-odnokomnatnoy-kvartiri-kooperativnaya-ulica-14-18232186534/