Купить квартиру за 7 500 000 рублей на улица Косякина, 56

Ставропольский край, Железноводск, улица Косякина, 56

7 500 000 Р
250 000Р за м^2

30.00 м^2	5.00 м^2	4 из 5
Общая	Кухня	Этаж

Продается просторная двухкомнатная квартира в Железноводске — одном из самых экологически чистых и благоустроенных курортных городов Ставропольского края. Объект расположен в пешей доступности от центрального парка имени Говорухина, что обеспечивает круглогодичную возможность для прогулок. Из окон открывается панорамный вид на гору Медовая, создающий ощущение единения с природой без потери городского комфорта. Планировка квартиры функциональна: изолированная комната, совмещенный санузел, кухня. Состояние помещения хорошее — готово к заселению. Дом находится в районе с развитой инфраструктурой: в шаговой доступности отделение Сбербанка, аптеки, супермаркеты, включая круглосуточные, детский сад, салоны красоты и торговый центр Мир . В трех минутах ходьбы — остановка общественного транспорта с маршрутами во все районы города и к железнодорожному вокзалу. Квартира продается от единственного собственника, все документы подготовлены для быстрого и безопасного оформления сделки. Код пользователя: 178160 Номер в базе: 8894041

0 с 02.07.2025, обновлен 02.07.2025

Продавец: Собственник

Телефон: +79187623159

Характеристики

Количество комнат	1	Этаж	4
Этажей всего	5	Площадь кухни	5.00 кв. м
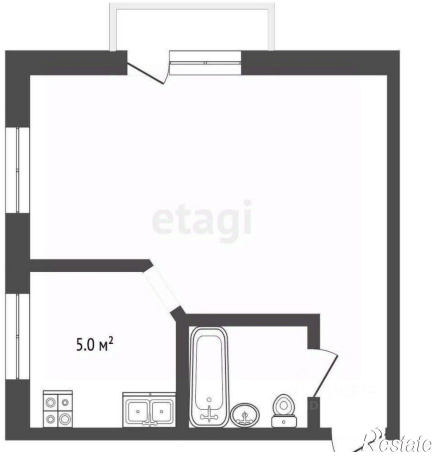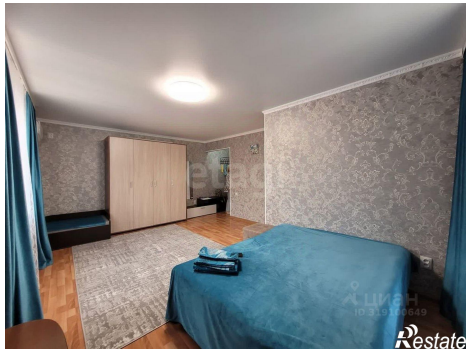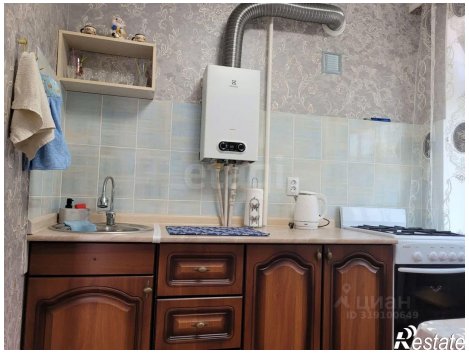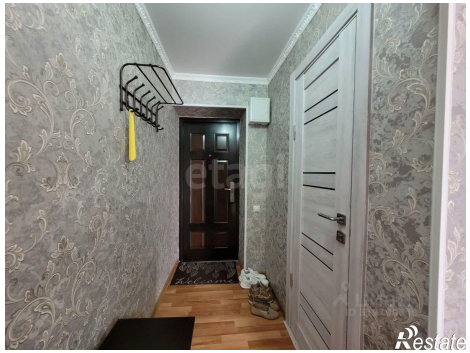
https://stavropolskiy-kray.restate.ru/obj/prodazha-odnokomnatnoy-kvartiri-ulica-kosyakina-56-18232181605/