Купить квартиру за 5 500 000 рублей на Почтовая улица, 11

Ставропольский край, Минераловодский район, Минеральные Воды, Почтовая улица, 11

5 500 000 Р
96 491Р за м^2

57.00 м^2	6.00 м^2	4 из 5
Общая	Кухня	Этаж

Объект № 120 925. Продается трехкомнатная квартира в центре города Минеральные Воды. Этаж четвертый, санузел раздельный, балкон не застеклен. Две изолированные спальни, зал, кладовая комната. Состояние жилое. Окна ПВХ, пол - деревянный в комнатах и паркет в зале. В кухне и коридоре - косметический ремонт. Местоположение - все рядом: магазины, парк, дом культуры, ж/д вокзал, лучшие школы-гимназии города и садики. При звонке сообщите, пожалуйста, номер объекта 120 925, чтобы мы смогли дать интересующую Вас информацию более оперативно!

0 с 01.07.2025, обновлен 01.07.2025

Продавец: Альянс КМВ

Телефон: +79888502463

Характеристики

Количество комнат	3	Этаж	4
Этажей всего	5	Площадь кухни	6.00 кв. м

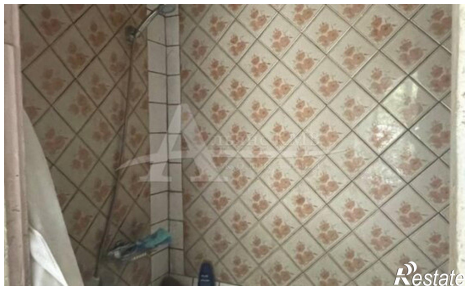

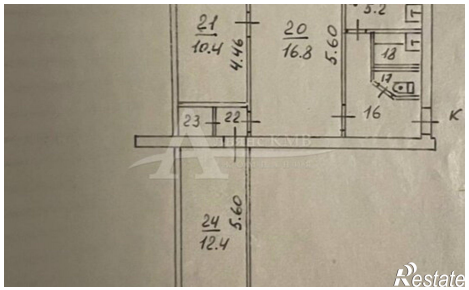
21
10.4
4.46
20
16.8
5.60
3.2
18
17
16
23
22
K
24
12.4
5.60