Купить квартиру за 6 000 000 рублей на улица Набережная, 12

Ставропольский край, станица Ессентукская, улица Набережная, 12

6 000 000 Р
103 448Р за м^2

58.00 м^2	6.00 м^2	2 из 2
Общая	Кухня	Этаж

Арт. 108048569 -Продаётся уютная 4-х комнатная квартира, в кирпичном доме, в тихом доме, в развитом районе, в центре ст.Ессентукской. - В квартире: просторный зал, 3 комнаты, уютная кухня, совмещенный санузел, открытый балкон , кондиционер. Рядом находится новый парк, стадион. Так же во дворе имеются два гаража (62 и 20 кВ.м), Клумба под балконом. В 2010 году был сделан капитальный ремонт крыши и фасада дома. 1 взрослый собственник В собственности более 3-х лет. -Квартира подойдёт как для проживания , так и для сдачи. - Имеется открытая стоянка для авто. Рядом находится супермаркет, рынок, школа, остановка общественного транспорта, можно добраться в любую точку город в кратчайшие сроки.

0 с 01.07.2025, обновлен 01.07.2025

Продавец: Свиридов Сергей

Телефон: +79899905197

Характеристики
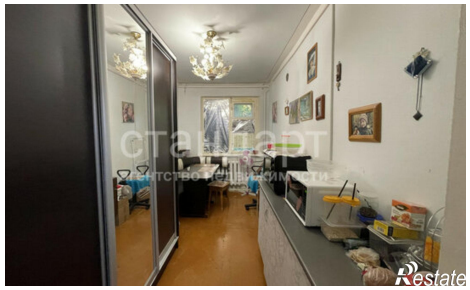
Количество комнат	4	Этаж	2
Этажей всего	2	Площадь кухни	6.00 кв. м