Купить квартиру за 4 800 000 рублей на восточный въезд, 4

Ставропольский край, Железноводск, восточный въезд, 4

4 800 000 Р
129 730Р за м^2

37.00 м^2	9.00 м^2	3 из 5
Общая	Кухня	Этаж

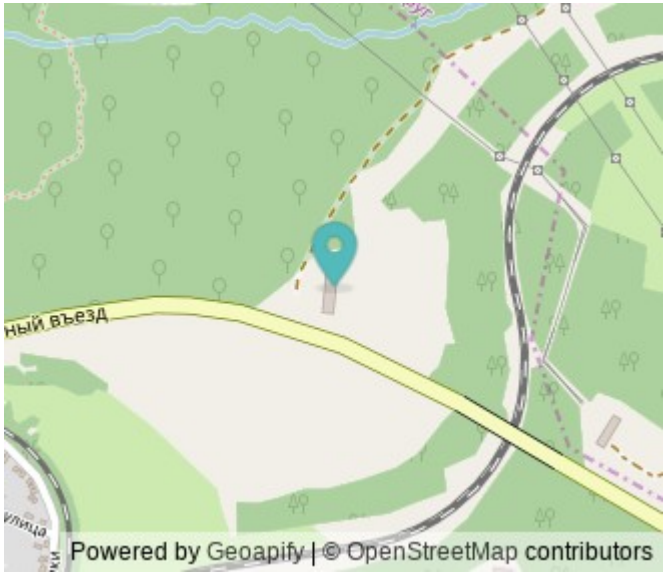

ПРОДАЕТСЯ СОВРЕМЕННАЯ 1-КОМНАТНАЯ КВАРТИРА В НОВОМ ДОМЕ ЖЕЛЕЗНОВОДСКА! номер заявки 120804 Представляем вашему вниманию стильную однокомнатную квартиру в одном из самых перспективных районов города-курорта! Основные характеристики: Адрес: Восточное шоссе Общая площадь: 36,8 м² Новый современный дом 1-комнатная планировка Преимущества квартиры: Современное индивидуальное отопление Низкие коммунальные платежи Удобная планировка Косметический ремонт Просторная кухня Функциональная прихожая Балкон Преимущества района: Современная инфраструктура Благоустроенный двор Детская площадка Закрытая территория Развитая инфраструктура: Остановки общественного транспорта Спортивные площадки Зоны отдыха Парковочные места Ключевые плюсы: Экономия на коммунальных платежах благодаря индивидуальному отоплению Возможность регулировать температуру в квартире Тишина и спокойствие благодаря закрытой территории Безопасность проживания Удобная транспортная доступность Бонус: Полная готовность к заселению Возможность ремонта по своему вкусу Быстрый выход на сделку Помощь в оформлении ипотеки Юридическое сопровождение ? Звоните прямо сейчас! Организуем просмотр в удобное для вас время. Не упустите возможность стать владельцем современной квартиры в новом доме курортного города! Ваш новый дом ждет вас!

0 с 17.06.2025, обновлен 17.06.2025

Продавец: Альянс КМВ

Телефон: +79197493571

Характеристики
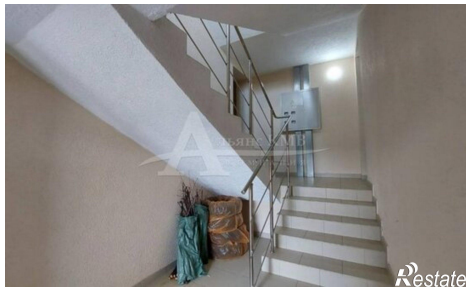
Количество комнат	1	Этаж	3
Этажей всего	5	Площадь кухни	9.00 кв. м