Купить квартиру за 6 000 000 рублей на Георгиевск, улица Салогубова, 5

Ставропольский край, Георгиевск, улица Салогубова, 5

6 000 000 Р
100 000Р за м^2

60.00 м^2	37.30 м^2	8.00 м^2	4 из 10
Общая	Жилая	Кухня	Этаж

Продаётся уютная трёхкомнатная квартира на четвёртом этаже десятиэтажного кирпичного дома, расположенного по адресу: Ставропольский край, город Георгиевск, улица Салогубова, дом 5. Это прекрасное предложение для тех, кто ценит комфорт и удобство. Жилая площадь составляет 37.3 квадратных метра, а кухня — 8.1 квадратный метр, что позволяет удобно разместиться всей семье. В квартире выполнен косметический ремонт, благодаря чему она выглядит свежо и аккуратно. Наличие раздельного санузла добавляет дополнительное удобство для жильцов. Из окон открывается вид на двор и улицу, что создаёт приятную атмосферу внутри помещения. Для маленьких жителей во дворе установлена детская площадка, где дети могут безопасно играть и проводить время на свежем воздухе. Также во дворе предусмотрена парковка для автомобилей. Безопасность жильцов обеспечивается наличием домофона. Расположение дома идеально подходит для семей с детьми, так как рядом находятся школа N7 и детский сад N24 Аленький цветочек. Для активного отдыха и прогулок в шаговой доступности расположены парк и фитнес-центр. Любители шопинга оценят близость торгового центра, а гурманы смогут насладиться блюдами в местных кафе и ресторанах. Кроме того, в непосредственной близости от дома находятся магазины продуктов Магнит и Семья, а также ...

0 с 11.06.2025, обновлен 11.06.2025

Продавец: Собственник

Телефон: +79880903441

Характеристики

Количество комнат	3	Тип дома	кирпичный
Этаж	4	Этажей всего	10
Площадь жилая	37.30 кв. м	Площадь кухни	8.00 кв. м
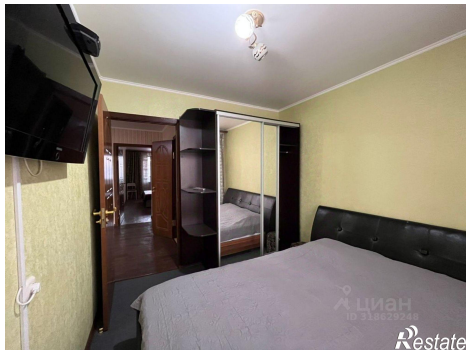
https://stavropolskiy-kray.restate.ru/obj/prodazha-tryohkomnatnoy-kvartiri-georgievsk-ulica-salogubova-5-18232077962/