Купить квартиру за 5 500 000 рублей на Ставрополь г., Макарова пер., 8/1

Ставропольский край, Ставрополь г., Макарова пер., 8/1

5 500 000 Р
60 440Р за м^2

91.00 м^2	45.50 м^2	12.00 м^2	1 из 10
Общая	Жилая	Кухня	Этаж

Продам в северо-западном районе трёх комнатную квартиру с интересной, не стандартной планировкой в построенном доме по французским технологиям (французская панель) с двумя лоджиями и подвалами в них (фото планировки в карусели). Площадь 91.4 кв.м. с учётом 2х лоджий. Квартира не угловая, не торцевая. Состояние требует ремонта. Место расположения дома - отличное. Большой двор, в шаговой доступности школы, детский сад, магазины. Отличная транспортная развязка. Подходит только наличный расчёт. Цена актуальная и снижена в связи с наличием обременения банка. Торг отсутствует. Стоимость окончательная. Просмотр в удобное для Вас время! [Номер объекта в нашей базе V8572]

0 с 11.06.2025, обновлен 11.06.2025

Продавец: Собственник

Телефон: +79899805142

Характеристики

Количество комнат	3	Тип дома	монолитный
Этаж	1	Этажей всего	10
Площадь жилая	45.50 кв. м	Площадь кухни	12.00 кв. м
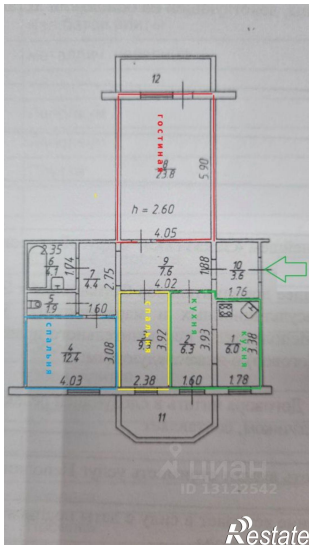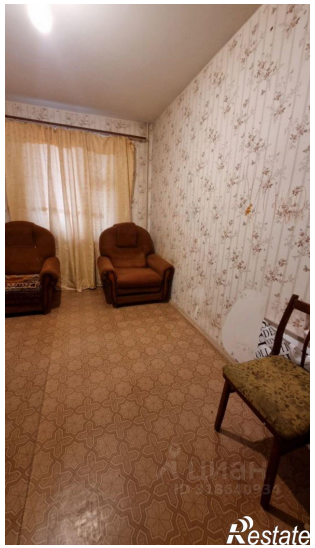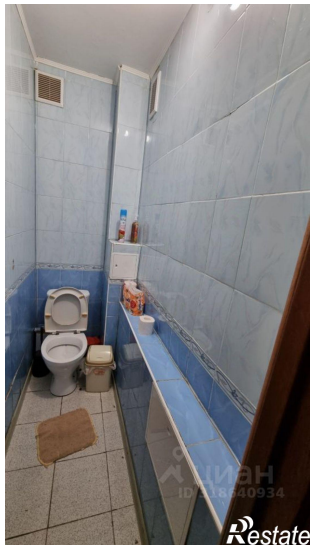
https://stavropolskiy-kray.restate.ru/obj/prodazha-tryohkomnatnoy-kvartiri-stavropol-g-makarova-per-8-1-18232077947/