Купить квартиру за 8 700 000 рублей на Кисловодск, улица Героев Медиков, 9

Ставропольский край, Кисловодск, улица Героев Медиков, 9

8 700 000 Р
197 727Р за м^2

44.00 м^2	6.00 м^2	3 из 5
Общая	Кухня	Этаж

Продается уютная 2-комнатная квартира! Ищете идеальное жилье в удобном районе? Эта двухкомнатная квартира общей площадью 44.1 кв.м ваш шанс на комфортное проживание! Основные характеристики: Площадь: 44.1 кв.м оптимальное пространство для жизни. Кухня: 6 кв.м функциональное место для приготовления вкусных блюд. Жилая площадь: 30 кв.м светлые и уютные комнаты для отдыха и сна. Вся мебель и техника остаются по договоренности заезжайте и живите! Удобное расположение: В пешей доступности остановки общественного транспорта быстро доберетесь в любую точку города. Рядом продуктовые магазины, школа, детский сад, аптеки и продовольственный рынок все необходимое в шаговой доступности. Парк Победы идеальное место для прогулок и активного отдыха! Не упустите возможность приобрести квартиру в отличном районе! Звоните прямо сейчас для получения дополнительной информации и организации просмотра! Ваш новый дом ждет вас!

0 с 11.06.2025, обновлен 11.06.2025

Продавец: Дмитрий

Телефон: +79899801916

Характеристики
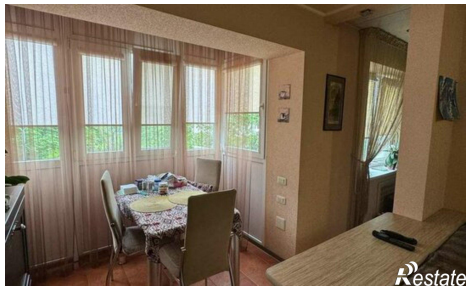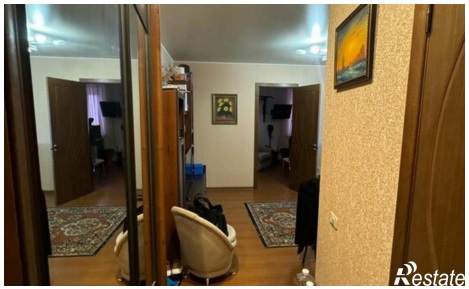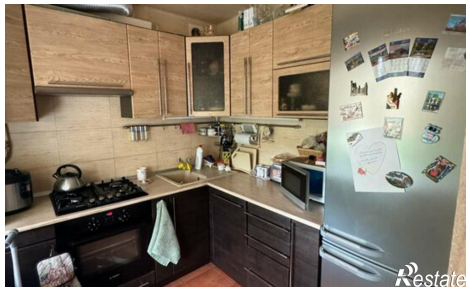
Количество комнат	2	Этаж	3
Этажей всего	5	Площадь кухни	6.00 кв. м