Купить квартиру за 6 500 000 рублей на улица Мира, 3/3

Ставропольский край, Георгиевский район, станица Георгиевская, улица Мира, 3/3

6 500 000 Р
125 000Р за м^2

52.00 м^2	11.00 м^2	3 из 3
Общая	Кухня	Этаж

Номер заявки 120840 Дом 2011 года, подходит под ипотеку 6 %. Продается двухкомнатная квартира в г.Георгиевске, район Палестины. Комнаты изолированные, просторная кухня 12 кв.м, свежий капитальный ремонт. Вся инфраструктура в шаговой доступности.

0 с 11.06.2025, обновлен 11.06.2025

Продавец: Альянс КМВ

Телефон: +79899902762

Характеристики
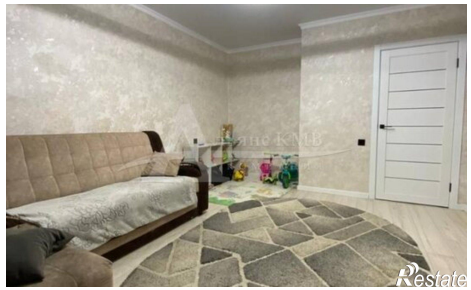
Количество комнат	2	Этаж	3
Этажей всего	3	Площадь кухни	11.00 кв. м