Купить квартиру за 13 000 000 рублей на улица Гагарина, 56

Ставропольский край, станица Ессентукская, улица Гагарина, 56

13 000 000 Р
99 237Р за м^2

131.00 м^2	36.00 м^2	5 из 6
Общая	Кухня	Этаж

Арт. 106518192 Стандарт Агенство Недвижимости/ипотека/материнский капитал/молодая семья/полное юридическое сопровождение/онлайн показ/персональный специалист по недвижимости Продается современная двух уровневая, просторная квартира. Квартира четырех комнатная, но за счёт соединения кухни с гостиной, ее можно рассмотреть как пяти комнатную. Квартира расположена в самом центре ст.Ессентукской, через дорогу школа, рядом детский сад, различные магазины, аптеки, супермаркеты, маршрутная остановка, из окон прекрасный вид на Эльбрус. Квартира прекрасно подойдёт для постоянного проживания. Квартира по планировке на одну сторону(солнечная сторона). На первом этаже расположена просторная кухня-гостиная с выходом на балкон, раздельный с/у, спальня, на втором этаже расположены три спальни и совм.с/у. Квартира в жилом состоянии, на стенах покраска, натяжной потолок, пол ламинат(на кухне и в с/у сделан теплый пол) из кухни выход на балкон(балкон застеклён). В доме полностью сделана новая крыша, сделана гидро и шума изоляция. В квартире индивидуальное отопление за счёт этого не высокие коммунальные платежи. Квартира продаётся без мебели и бытовой техники.

0 с 09.06.2025, обновлен 10.06.2025

Продавец: Кузнецова Ирина

Телефон: +79899902597

Характеристики
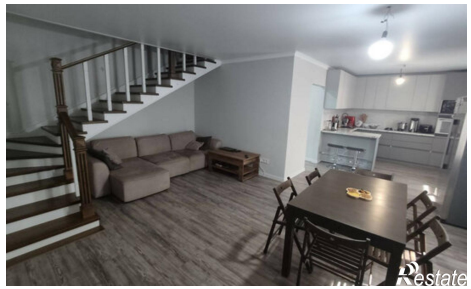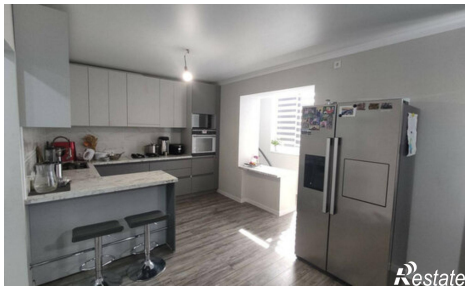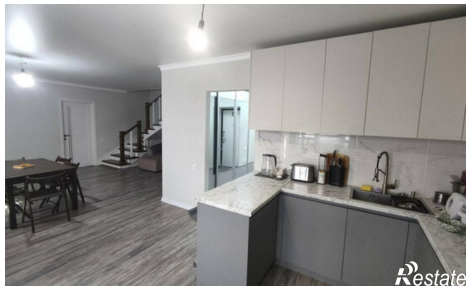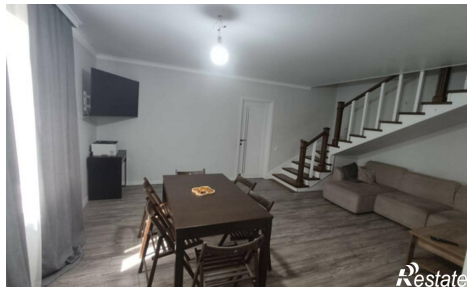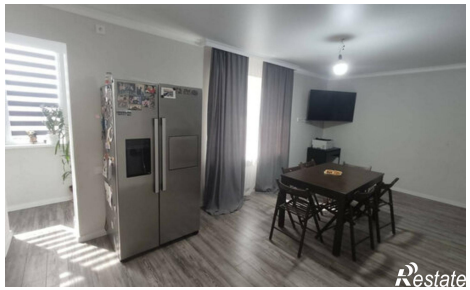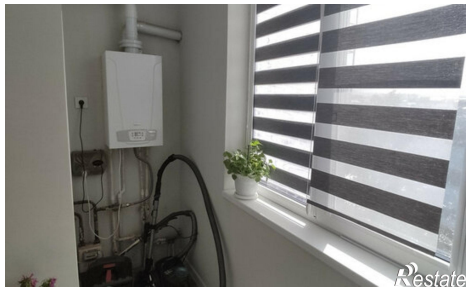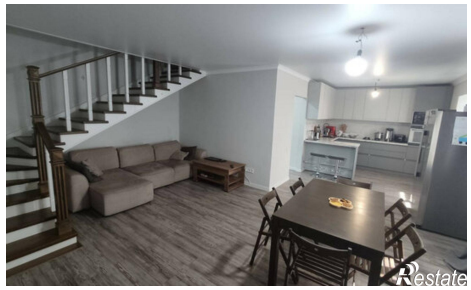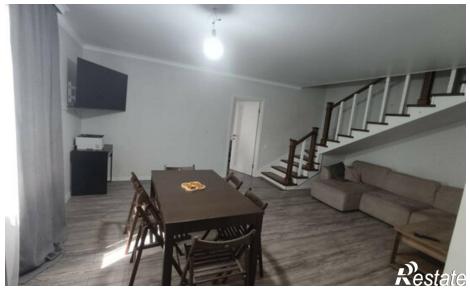
Количество комнат	4	Этаж	5
Этажей всего	6	Площадь кухни	36.00 кв. м