Купить квартиру за 7 500 000 рублей на улица Космонавтов, 32

Ставропольский край, Железноводск, улица Космонавтов, 32

7 500 000 Р
119 048Р за м^2

63.00 м^2	50.00 м^2	8.00 м^2	4 из 5
Общая	Жилая	Кухня	Этаж

СРОЧНО Продаётся 3х квартира улучшенной планировки.Главный плюс квартиры функциональная планировка, несколько лоджий. Ремонт косметический. Шикарный вид из окна! Очень развита инфраструктура. Все в шаговой доступности!!! Звоните!!! Квартира подходит под ипотеку: ИПОТЕКА БЕЗ ПЕРВОНАЧАЛЬНОГО ВЗНОСА ИПОТЕКА БЕЗ ПОДТВЕРЖДЕНИЯ ДОХОДА С нами безопасно и выгодно. ПОЛНОЕ ЮРИДИЧЕСКОЕ СОПРОВОЖДЕНИЕ ОДОБРЕНИЕ ИПОТЕКИ МАТЕРИНСКИЙ КАПИТАЛ ЮРИДИЧЕСКИЕ УСЛУГИ ПОЛНОЕ СОПРОВОЖДЕНИЕ ДО САМОГО КОНЦА Квартира в городе Железноводск Лучшее агентство недвижимости на КМВ! Самая большая база продавцов и покупателей! Хотите приобрести выгодную недвижимость- инвестиции/аренда/жилье для себя? ЗВОНИТЕ НАМ! Не продали свою недвижимость,ЗВОНИТЕ,мы вам поможем!!! При звонке сообщите, пожалуйста, номер объекта 2167, чтобы мы могли предоставить вам интересующую информацию оперативно.

0 с 07.06.2025, обновлен 07.06.2025

Продавец: Собственник

Телефон: +79188805833

Характеристики

Количество комнат	3	Этаж	4
Этажей всего	5	Площадь жилая	50.00 кв. м
Площадь кухни	8.00 кв. м		

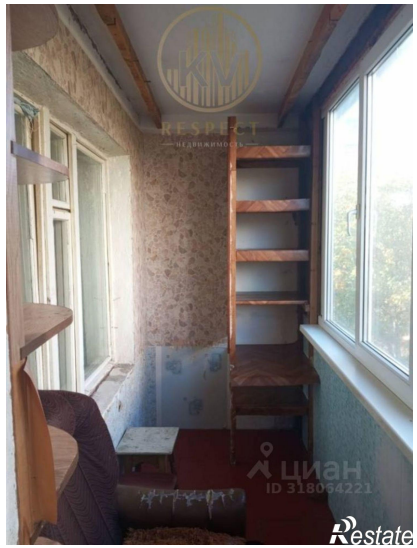

Restate

Restate