Купить квартиру за 7 700 000 рублей на ул Максима Горького, 14

Ставропольский край, Минераловодский район, Минеральные Воды, ул Максима Горького, 14

7 700 000 Р
102 667Р за м^2

75.00 м^2	57.00 м^2	12.00 м^2	2 из 5
Общая	Жилая	Кухня	Этаж

3х комнатная квартира. В центе города. 2ой ЭТАЖ! В шаговой доступности центральный рынок, парк, школы, дет. сад, магазины Квартира подходит под ипотеку: ИПОТЕКА БЕЗ ПЕРВОНАЧАЛЬНОГО ВЗНОСА ИПОТЕКА БЕЗ ПОДТВЕРЖДЕНИЯ ДОХОДА С нами безопасно и выгодно. ПОЛНОЕ ЮРИДИЧЕСКОЕ СОПРОВОЖДЕНИЕ ОДОБРЕНИЕ ИПОТЕКИ МАТЕРИНСКИЙ КАПИТАЛ ЮРИДИЧЕСКИЕ УСЛУГИ ПОЛНОЕ СОПРОВОЖДЕНИЕ ДО САМОГО КОНЦА Квартира в городе ... Лучшее агентство недвижимости на КМВ! Самая большая база продавцов и покупателей! Хотите приобрести выгодную недвижимость- инвестиции/аренда/жилье для себя? ЗВОНИТЕ НАМ! Не продали свою недвижимость,ЗВОНИТЕ,мы вам поможем!!! При звонке сообщите, пожалуйста, номер объекта 2429, чтобы мы могли предоставить вам интересующую информацию оперативно.

0 с 07.06.2025, обновлен 07.06.2025

Продавец: Собственник

Телефон: +79188805833

Характеристики

Количество комнат	3	Этаж	2
Этажей всего	5	Площадь жилая	57.00 кв. м
Площадь кухни	12.00 кв. м		
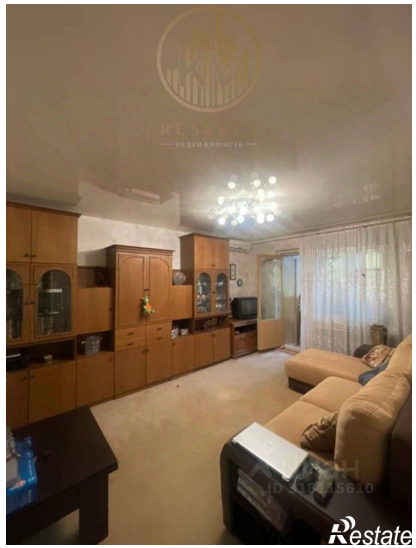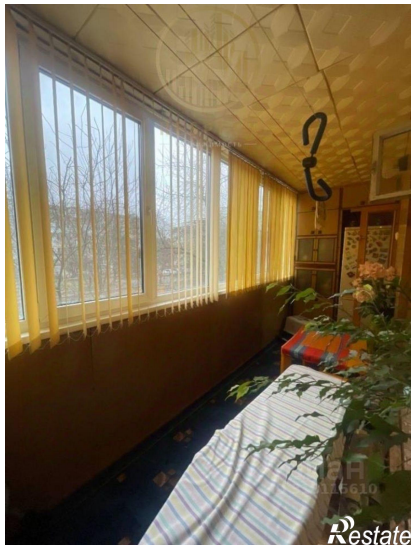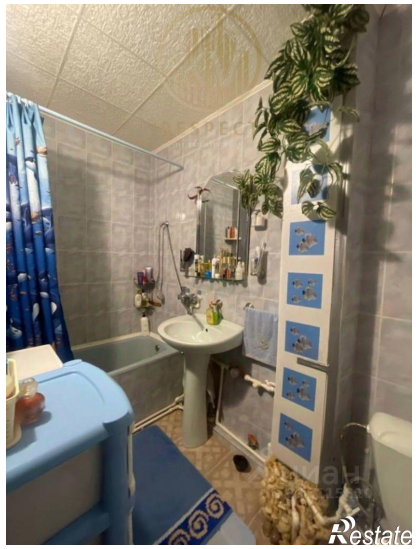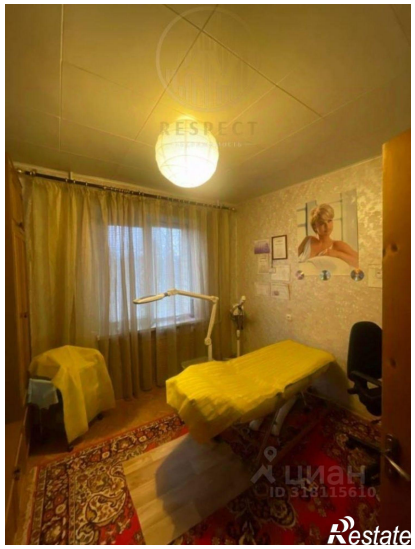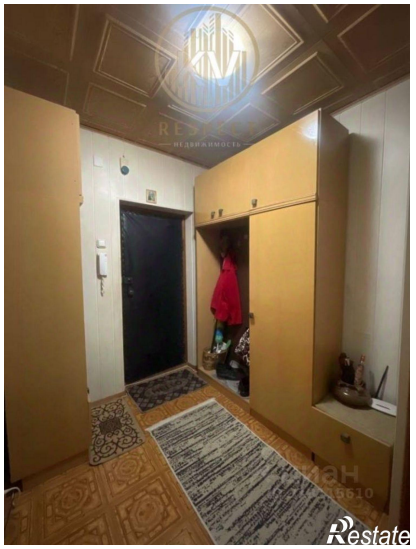
https://stavropolskiy-kray.restate.ru/obj/prodazha-tryohkomnatnoy-kvartiri-ul-maksima-gorkogo-14-18232055191/