Купить квартиру за 5 900 000 рублей на улица Павлова, 33

Ставропольский край, станица Ессентукская, улица Павлова, 33

5 900 000 Р
81 944Р за м^2

72.00 м^2	46.00 м^2	10.00 м^2	2 из 2
Общая	Жилая	Кухня	Этаж

Продается трехкомнатная квартира в Центре станицы Ессентукской! Квартира площадью 72 в.м2 находится на втором этаже двухэтажного дома, окна выходят на обе стороны,есть большая лоджия. Квартира большая, удобная планировка в квартире. В кухне имеется котел на воду и напольный котел на отопление,который будет работать даже если отключат свет!!! На полу в комнатах постелен паркет, раздельный санузел,придомовой небольшой участок. Зарытый тихий двор. В 50 метрах от дома имеется собственных гараж,который стоит на продаже. В шаговой доступности: -школа 7,1, детские сады; -районная больница, клиники частные; -Парк культуры; -магазины, супермаркеты, аптеки. Звоните в любое удобное для Вас время!!!! Квартира подходит под ипотеку: ИПОТЕКА БЕЗ ПОДТВЕРЖДЕНИЯ ДОХОДА С нами безопасно и выгодно. ПОЛНОЕ ЮРИДИЧЕСКОЕ СОПРОВОЖДЕНИЕ ОДОБРЕНИЕ ИПОТЕКИ МАТЕРИНСКИЙ КАПИТАЛ ЮРИДИЧЕСКИЕ УСЛУГИ ПОЛНОЕ СОПРОВОЖДЕНИЕ ДО САМОГО КОНЦА Квартира в станице Ессентукской Лучшее агентство недвижимости на КМВ! Самая большая база продавцов и покупателей! Хотите приобрести выгодную недвижимость- инвестиции/аренда/жилье для себя? ЗВОНИТЕ НАМ! Не продали свою недвижимость,ЗВОНИТЕ,мы вам поможем!!! При звонке сообщите, пожалуйста, номер объекта 2889, чтобы мы могли предоставить вам интересующую информацию оперативно ...

0 с 07.06.2025, обновлен 07.06.2025

Продавец: Собственник

Телефон: +79188805833

Характеристики

Количество комнат	3	Этаж	2
Этажей всего	2	Площадь жилая	46.00 кв. м
Площадь кухни	10.00 кв. м		

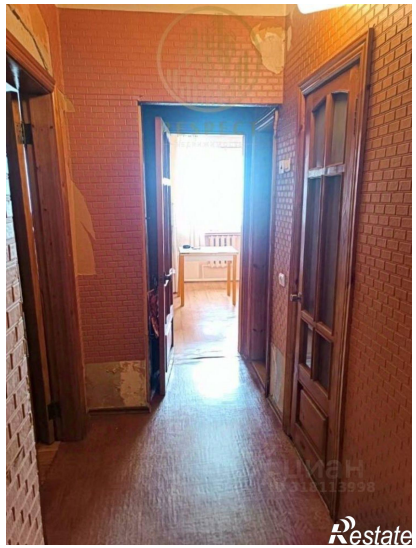

Restate

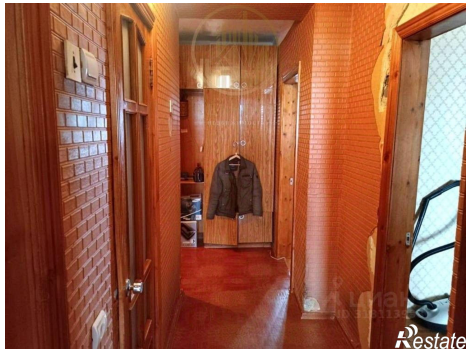
Restate