Купить квартиру за 6 300 000 рублей на Минеральные Воды, Советская ул., д. 123/2, кв. 85

Ставропольский край, Красный Пахарь, Минеральные Воды, Советская ул., д. 123/2, кв. 85

6 300 000 Р
175 000Р за м^2

36.00 м^2	17.00 м^2	14.00 м^2	3 из 4
Общая	Жилая	Кухня	Этаж

Продается однокомнатная квартира в элитном ЖК Змейка.Квартира новая.Сделан хороший ремонт.ИНДИВИДУАЛЬНОЕ ОТОПЛЕНИЕ.Закрытая территория.Во дворе детская и спортивная площадка.Мебель и техника остается по договоренности. Квартира подходит под ипотеку: ИПОТЕКА БЕЗ ПЕРВОНАЧАЛЬНОГО ВЗНОСА ИПОТЕКА БЕЗ ПОДТВЕРЖДЕНИЯ ДОХОДА С нами безопасно и выгодно. ПОЛНОЕ ЮРИДИЧЕСКОЕ СОПРОВОЖДЕНИЕ ОДОБРЕНИЕ ИПОТЕКИ МАТЕРИНСКИЙ КАПИТАЛ ЮРИДИЧЕСКИЕ УСЛУГИ ПОЛНОЕ СОПРОВОЖДЕНИЕ ДО САМОГО КОНЦА Квартира в городе Минеральные Воды. Лучшее агентство недвижимости на КМВ! Самая большая база продавцов и покупателей! Хотите приобрести выгодную недвижимость- инвестиции/аренда/жилье для себя? ЗВОНИТЕ НАМ! Не продали свою недвижимость,ЗВОНИТЕ,мы вам поможем!!! При звонке сообщите, пожалуйста, номер объекта 2850, чтобы мы могли предоставить вам интересующую информацию оперативно.

0 с 07.06.2025, обновлен 07.06.2025

Продавец: Собственник

Телефон: +79188805833

Характеристики

Количество комнат	1	Этаж	3
Этажей всего	4	Площадь жилая	17.00 кв. м
Площадь кухни	14.00 кв. м		

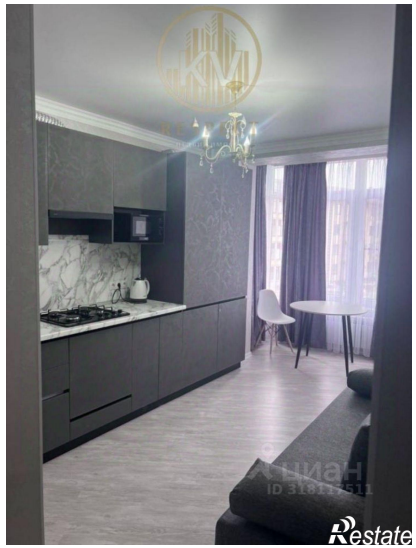
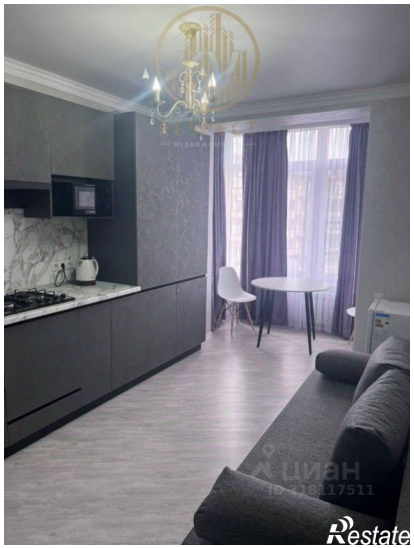

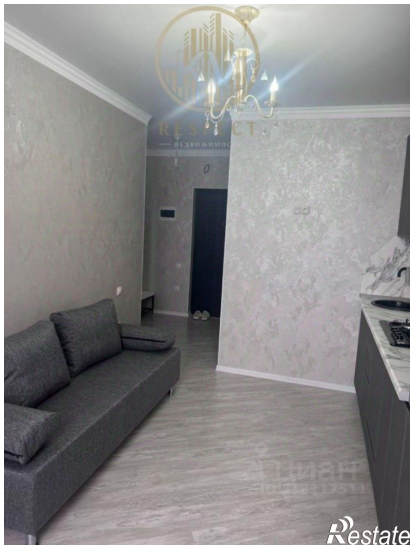
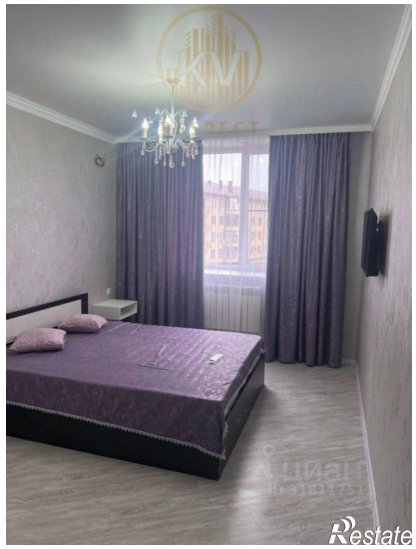
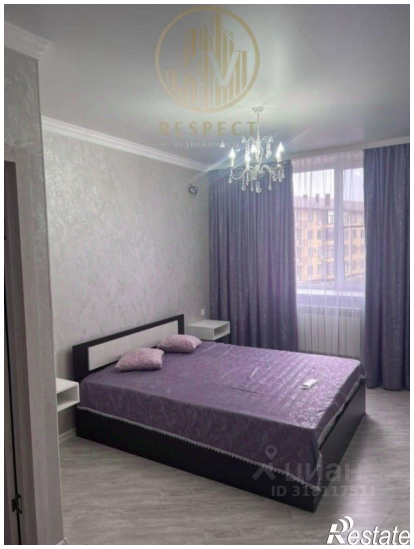

Restate

Restate