Купить квартиру за 4 300 000 рублей на ул Волкова, 3А

Ставропольский край, ул Волкова, 3А

4 300 000 Р
119 444Р за м^2

36.00 м^2	26.00 м^2	5.00 м^2	1 из 4
Общая	Жилая	Кухня	Этаж

Продается 2-х комнатная квартира в отличном районе с развитой инфраструктурой. в квартире 2 просторные комнаты , квартира очень светлая и теплая . 2-5 минут прогулочным шагом находится : школа, много магазинов , остановка общественного транспорта, аптека, WB, OZONE, салоны красоты 10 минут шагом : больница , парк , сквер. Квартира без обременений , 1 собственник. просмотры в любой день . При звонке сообщите, пожалуйста, номер объекта 2857, чтобы мы могли предоставить вам интересующую информацию оперативно.

0 с 07.06.2025, обновлен 07.06.2025

Продавец: Собственник

Телефон: +79888685989

Характеристики
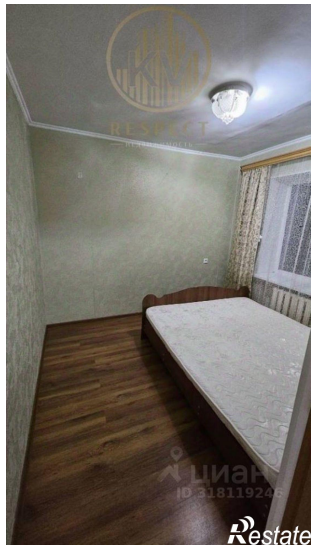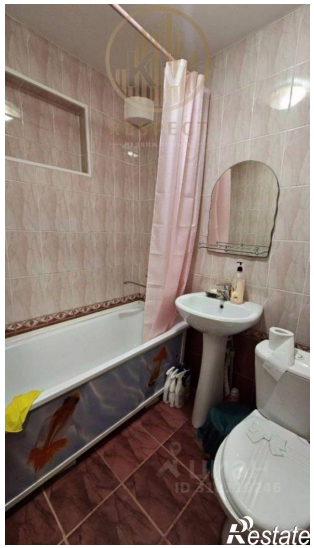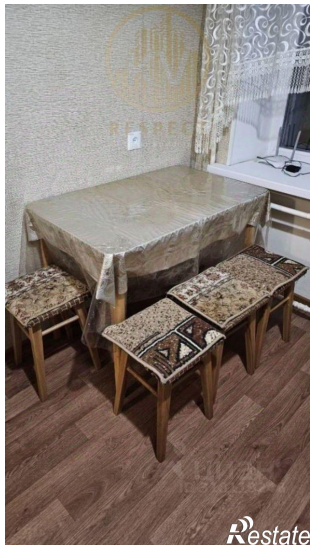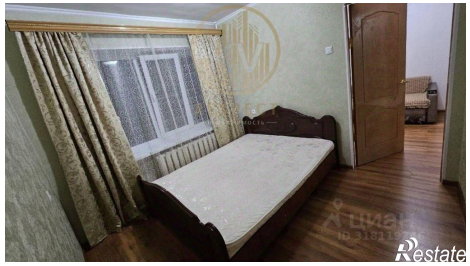
Количество комнат	2	Этаж	1
Этажей всего	4	Площадь жилая	26.00 кв. м
Площадь кухни	5.00 кв. м