Купить квартиру за 5 950 000 рублей на пр-кт Карла Маркса, 51

Ставропольский край, Минераловодский район, Минеральные Воды, пр-кт Карла Маркса, 51

5 950 000 Р
129 348Р за м^2

46.00 м^2	26.00 м^2	6.00 м^2	3 из 5
Общая	Жилая	Кухня	Этаж

Продается 2 комнатная квартира в г.Минеральные Воды. Квартира в жилом состоянии,остается вся мебель,встроенная кухня. Ухоженный двор,рядом парк,вся инфраструктура. Оъект подходит под ипотеку: ИПОТЕКА БЕЗ ПЕРВОНАЧАЛЬНОГО ВЗНОСА, ИПОТЕКА БЕЗ ПОДТВЕРЖДЕНИЯ ДОХОДА, С нами безопасно и выгодно. ПОЛНОЕ ЮРИДИЧЕСКОЕ СОПРОВОЖДЕНИЕ -ОДОБРЕНИЕ ИПОТЕКИ -МАТЕРИНСКИЙ КАПИТАЛ -ЮРИДИЧЕСКИЕ УСЛУГИ -ПОЛНОЕ СОПРОВОЖДЕНИЕ ДО САМОГО КОНЦА Объект в городе Минеральные Воды. Лучшее Агентство Недвижимости на КМВ! Самая большая база продавцов и покупателей! Хотите приобрести выгодную недвижимость -инвестиции/ жилье для себя? ЗВОНИТЕ НАМ! Не продали свою недвижимость ЗВОНИТЕ НАМ,мы Вам поможем! При звонке сообщите, пожалуйста, номер объекта 1965, чтобы мы могли предоставить вам интересующую информацию оперативно.

0 с 07.06.2025, обновлен 07.06.2025

Продавец: Собственник

Телефон: +79188805833

Характеристики
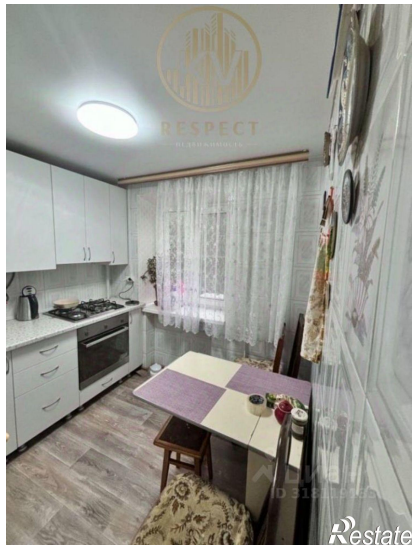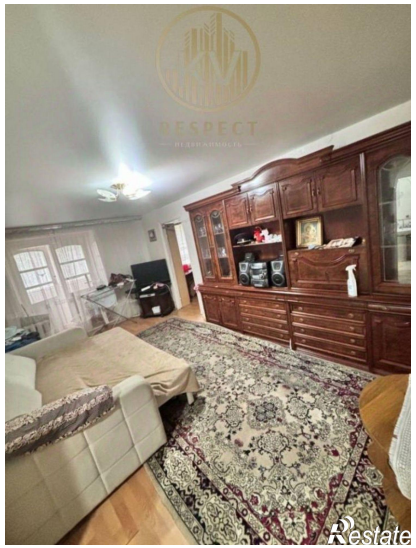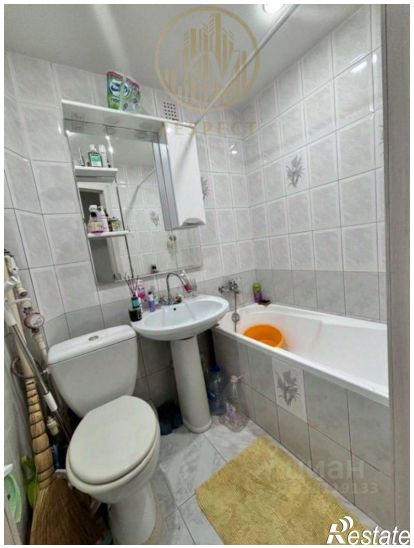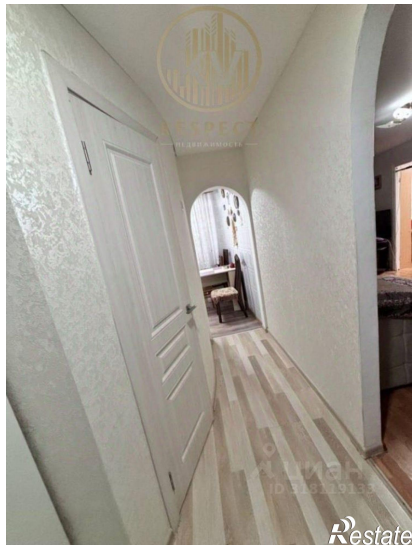
Количество комнат	2	Этаж	3
Этажей всего	5	Площадь жилая	26.00 кв. м
Площадь кухни	6.00 кв. м