Купить квартиру за 8 200 000 рублей на ул Юбилейная, 8

Ставропольский край, Минераловодский район, Минеральные Воды, ул Юбилейная, 8

8 200 000 Р
103 797Р за м^2

79.00 м^2	52.00 м^2	12.00 м^2	5 из 5
Общая	Жилая	Кухня	Этаж

Продается 3 комнатная квартира в г.Минеральные Воды. В квартире выполнен качественный евро ремонт. Полностью заменены все коммуникации. Квартира с индивидуальным отоплением. Квартира подходит под ипотеку: ИПОТЕКА БЕЗ ПЕРВОНАЧАЛЬНОГО ВЗНОСА ИПОТЕКА БЕЗ ПОДТВЕРЖДЕНИЯ ДОХОДА С нами безопасно и выгодно. ПОЛНОЕ ЮРИДИЧЕСКОЕ СОПРОВОЖДЕНИЕ ОДОБРЕНИЕ ИПОТЕКИ МАТЕРИНСКИЙ КАПИТАЛ ЮРИДИЧЕСКИЕ УСЛУГИ ПОЛНОЕ СОПРОВОЖДЕНИЕ ДО САМОГО КОНЦА Квартира в городе ... Лучшее агентство недвижимости на КМВ! Самая большая база продавцов и покупателей! Хотите приобрести выгодную недвижимость-инвестиции/аренда/жилье для себя? ЗВОНИТЕ НАМ! Не продали свою недвижимость,ЗВОНИТЕ,мы вам поможем!!! . При звонке сообщите, пожалуйста, номер объекта 977, чтобы мы могли предоставить вам интересующую информацию оперативно.

0 с 07.06.2025, обновлен 07.06.2025

Продавец: Собственник

Телефон: +79188802292

Характеристики

Количество комнат	3	Этаж	5
Этажей всего	5	Площадь жилая	52.00 кв. м
Площадь кухни	12.00 кв. м		

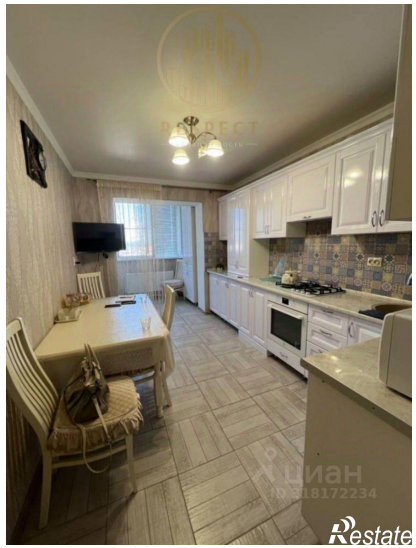

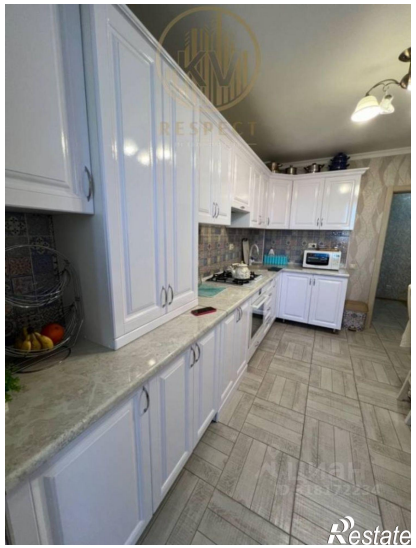

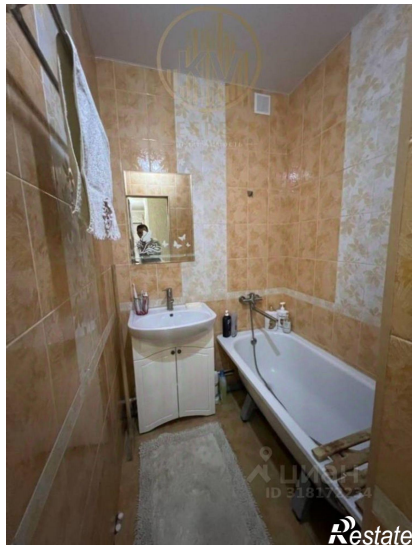

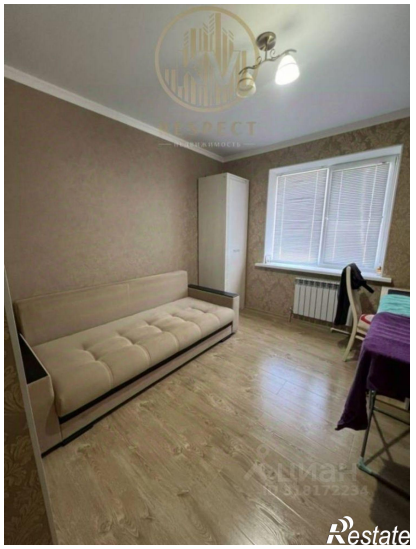

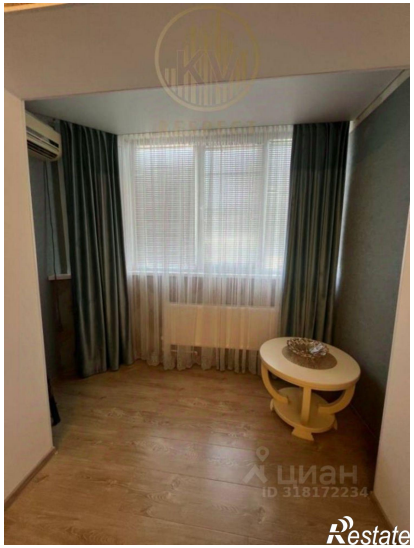
ЦИАН
ID 318172234
Restate

ЦИАН
ID 318172234
Restate