# Купить квартиру за 6 500 000 рублей на ул Советская, 78

Ставропольский край, Минераловодский район, Минеральные Воды, ул Советская, 78

6 500 000 Р
104 839Р за м$^2$

| 62.00 м$^2$ | 36.70 м$^2$ | 14.00 м$^2$ | 4 из 9 |
|---|---|---|---|
| Общая | Жилая | Кухня | Этаж |

Продаётся квартира в НОВОМ доме Отличная планировка просторная кухня и светлые комнаты. великолепный вид на горы ИНДИВИДУАЛЬНОЕ ОТОПЛЕНИЕ Рядом находится всё самое необходимое и даже больше Магазины, сквер всё это в шаговой доступности. Квартира подходит под ипотеку: ИПОТЕКА БЕЗ ПЕРВОНАЧАЛЬНОГО ВЗНОСА ИПОТЕКА БЕЗ ПОДТВЕРЖДЕНИЯ ДОХОДА С нами безопасно и выгодно. ПОЛНОЕ ЮРИДИЧЕСКОЕ СОПРОВОЖДЕНИЕ ОДОБРЕНИЕ ИПОТЕКИ МАТЕРИНСКИЙ КАПИТАЛ ЮРИДИЧЕСКИЕ УСЛУГИ ПОЛНОЕ СОПРОВОЖДЕНИЕ ДО САМОГО КОНЦА Квартира в городе Минеральные Воды Лучшее агентство недвижимости на КМВ! Самая большая база продавцов и покупателей! Хотите приобрести выгодную недвижимость- инвестиции/аренда/жилье для себя? ЗВОНИТЕ НАМ! Не продали свою недвижимость,ЗВОНИТЕ,мы вам поможем!!! При звонке сообщите, пожалуйста, номер объекта 1069, чтобы мы могли предоставить вам интересующую информацию оперативно.

0 с 07.06.2025, обновлен 07.06.2025

Продавец: Собственник

Телефон: +79188805833

## Характеристики
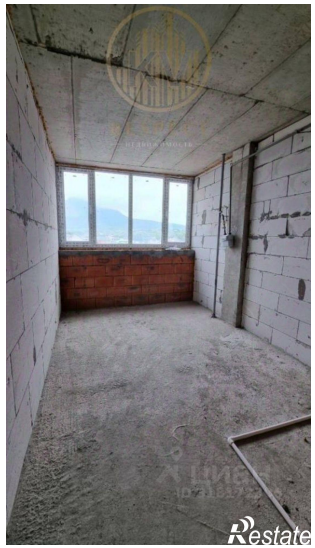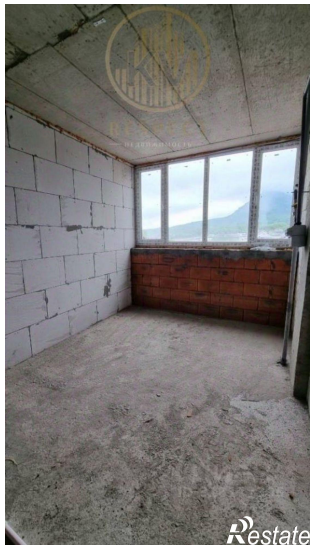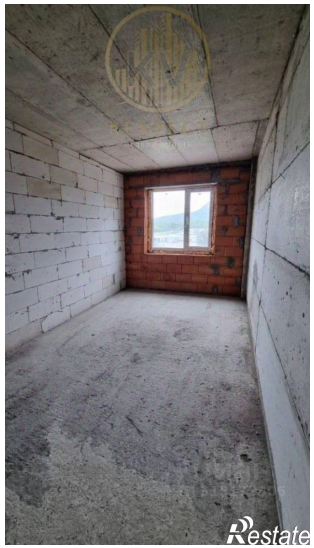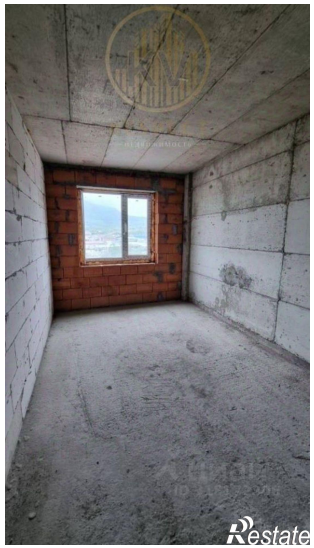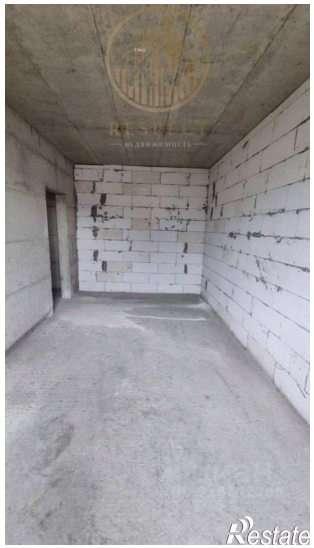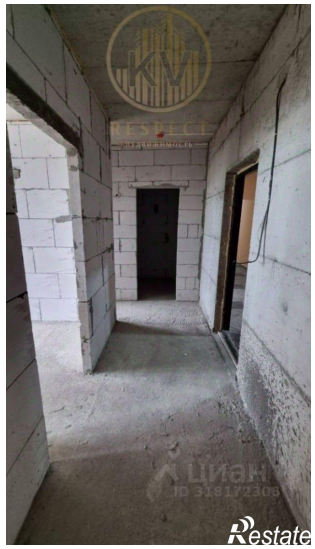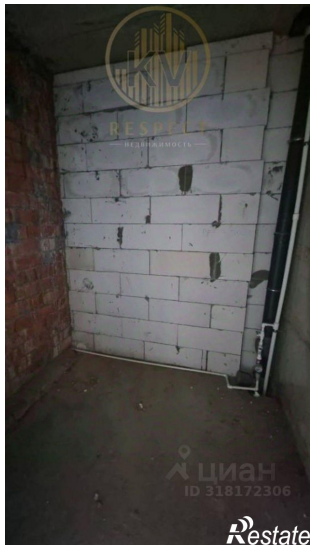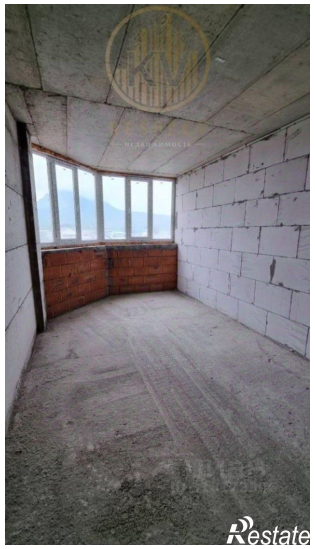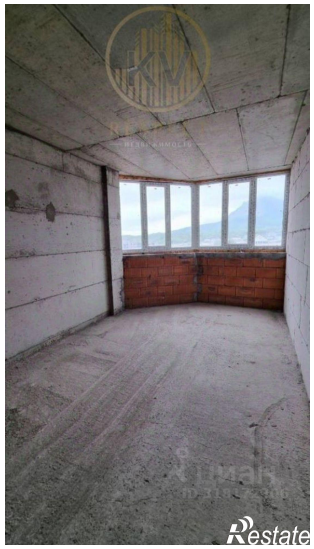
| | | | |
|---|---|---|---|
| Количество комнат | 2 | Этаж | 4 |
| Этажей всего | 9 | Площадь жилая | 36.70 кв. м |
| Площадь кухни | 14.00 кв. м | | |