Купить квартиру за 7 000 000 рублей на ул Октябрьская, 51

Ставропольский край, Предгорный район, поселок Железноводский, ул Октябрьская, 51

7 000 000 Р
152 174Р за м^2

46.00 м^2	30.00 м^2	6.00 м^2	4 из 5
Общая	Жилая	Кухня	Этаж

Продается светлая 2-комнатная квартира в Железноводске, ул. Октябрьская, 51 Квартира расположена на 4 этаже 5-этажного дома в тихом и ухоженном дворе. Ремонт выполнен недавно, заменены проводка и канализационная система. Помещение светлое, с хорошим естественным освещением. Характеристики квартиры: - Общая площадь — 46,8 кв. м - Жилая площадь — 30 кв. м (раздельные комнаты) - Кухня — 6 кв. м с возможностью размещения обеденной зоны - Санузел совмещенный/раздельный (уточнить) - Балкон застеклен, на нем установлены два просторных шкафа для хранения вещей - Большая часть мебели остается в комнатах Коммуникации и удобства: - Центральное отопление - Замененная электропроводка - Обновленная канализационная система Инфраструктура и расположение: - Детский сад расположен прямо во дворе - Школа в 10 минутах пешком - Остановки общественного транспорта рядом - Магазины, аптеки и другие объекты первой необходимости в шаговой доступности - Асфальтированная парковка во дворе Дополнительные преимущества: - Спокойные и доброжелательные соседи - Тихий двор без шума и суеты - Удобная транспортная развязка Квартира подходит для комфортного проживания семьи. В связи с переездом продается. Возможен торг для серьезных покупателей. При звонке сообщите, пожалуйста ...

0 с 07.06.2025, обновлен 07.06.2025

Продавец: Собственник

Телефон: +79188713703

Характеристики

Количество комнат	2	Этаж	4
Этажей всего	5	Площадь жилая	30.00 кв. м
Площадь кухни	6.00 кв. м		

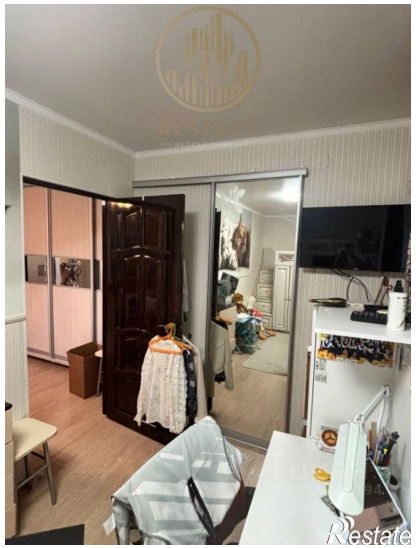

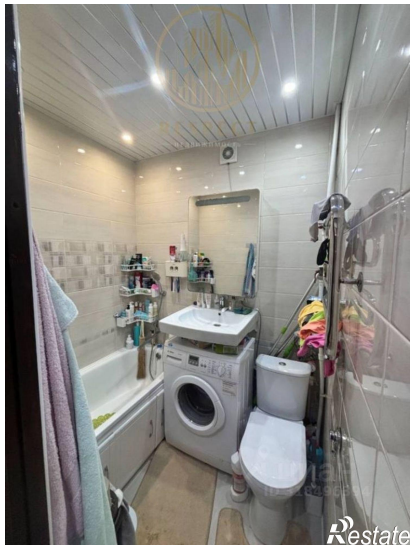

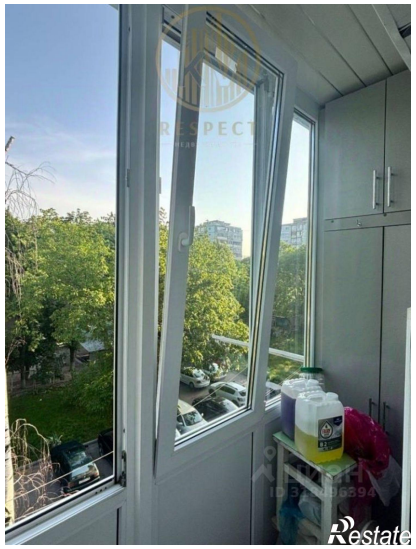

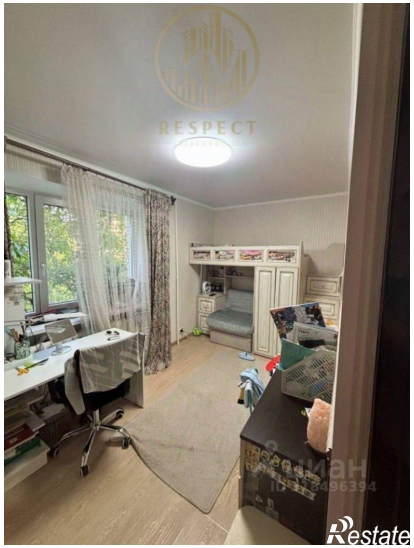
RESPECT
Restate