# Купить квартиру за 7 650 000 рублей на улица Суворова, 51

Ставропольский край, Железноводск, улица Суворова, 51

7 650 000 Р
102 000Р за м$^2$

| 75.00 м$^2$ | 51.00 м$^2$ | 9.00 м$^2$ | 9 из 12 |
|---|---|---|---|
| Общая | Жилая | Кухня | Этаж |

Продается 3-комнатная квартира улучшенной планировки Квартира расположена в тихом и спокойном районе. Лоджия оформлена как дополнительная площадь, что увеличивает полезное пространство. Комнаты раздельные, санузел совмещенный. Общая площадь лоджии — 9 кв. м. Расположение: - В шаговой доступности сетевые продуктовые магазины и остановка общественного транспорта. - До парка им. Говорухина — 5 минут спокойным шагом. - До школы и детского сада — 15 минут пешком. - Развитая инфраструктура района. Состояние: - Качественный ремонт, квартира полностью готова к проживанию. - Дом сдан в 2012 году. - Нет долгов и обременений. Идеальный вариант для комфортного проживания! При звонке сообщите, пожалуйста, номер объекта 3739, чтобы мы могли предоставить вам интересующую информацию оперативно.

0 с 07.06.2025, обновлен 07.06.2025

Продавец: Собственник

Телефон: +79188713703

## Характеристики

| | | | |
|---|---|---|---|
| Количество комнат | 3 | Этаж | 9 |
| Этажей всего | 12 | Площадь жилая | 51.00 кв. м |
| Площадь кухни | 9.00 кв. м | | |

https://stavropolskiy-kray.restate.ru/obj/prodazha-tryohkomnatnoy-kvartiri-ulica-suvorova-51-18232054851/

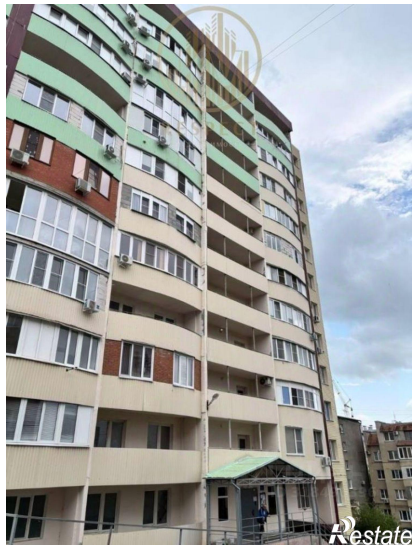

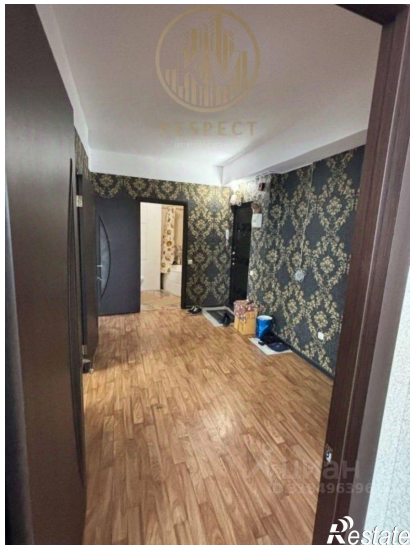

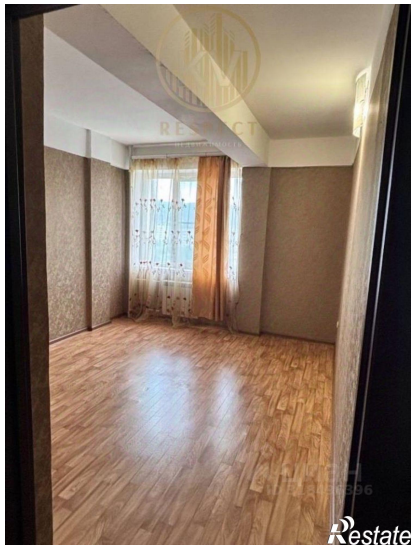

Restate

Restate