Купить квартиру за 10 500 000 рублей на Московское шоссе, 3з

Ставропольский край, Московское шоссе, 3з

10 500 000 Р
123 529Р за м^2

85.00 м^2	44.00 м^2	18.00 м^2	2 из 5
Общая	Жилая	Кухня	Этаж

Арт. 106282724 Продается видовая двухкомнатная квартира в новостройке,на втором этаже, пятиэтажного дома,Московское Шоссе 3, с прекрасным видом на горы. Квартира очень светлая,состоит из двух комнат и просторной кухни-гостинной. Сделан дорогой евроремонт из качественных материалов. Установлено индивидуальное отопление,теплые полы,пластиковые окна, медная проводка,немецкие радиаторы,черновая штукатурка,доведена под обои, полы и ванна покрыты керамогранитом и ламинатом. Развитая инфраструктура:магазины,детские сады,школы,спортивный комплекс Зилахар , рынок Первомайский ,все в шаговой доступности. Удобная транспортная развязка. Ухоженный благоустроенный двор,автоматические ворота. Возможен обмен на другой объект недвижимости,с доплатой клиента. Устроим оперативный показ в любое удобное для вас время. Отв.:Томаева Мадина.

0 с 02.06.2025, обновлен 02.06.2025

Продавец: Собственник

Телефон: +79890402122

Характеристики

Количество комнат	2	Тип дома	кирпичный
Этаж	2	Этажей всего	5
Площадь жилая	44.00 кв. м	Площадь комнат	20.00 кв. м
Площадь кухни	18.00 кв. м		
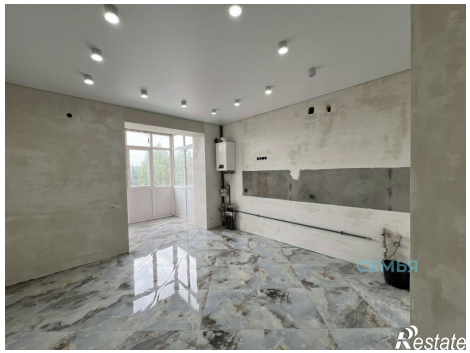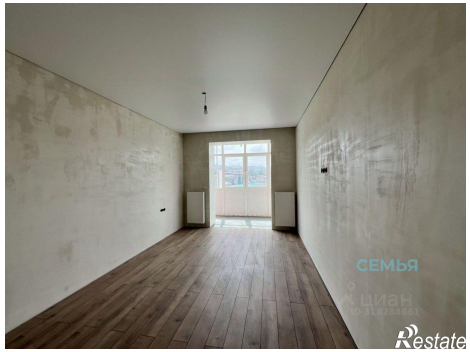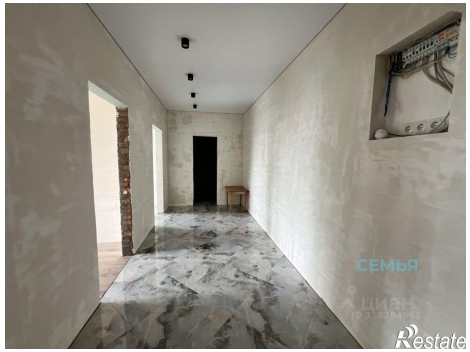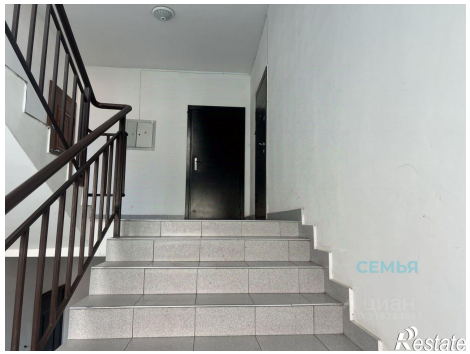
https://stavropolskiy-kray.restate.ru/obj/prodazha-dvuhkomnatnoy-kvartiri-moskovskoe-shosse-3z-18232017043/