Купить квартиру за 4 000 000 рублей на ул Набережная, 89

Ставропольский край, Анджиевский, ул Набережная, 89

4 000 000 Р
66 667Р за м^2

60.00 м^2	46.00 м^2	9.00 м^2	5 из 5
Общая	Жилая	Кухня	Этаж

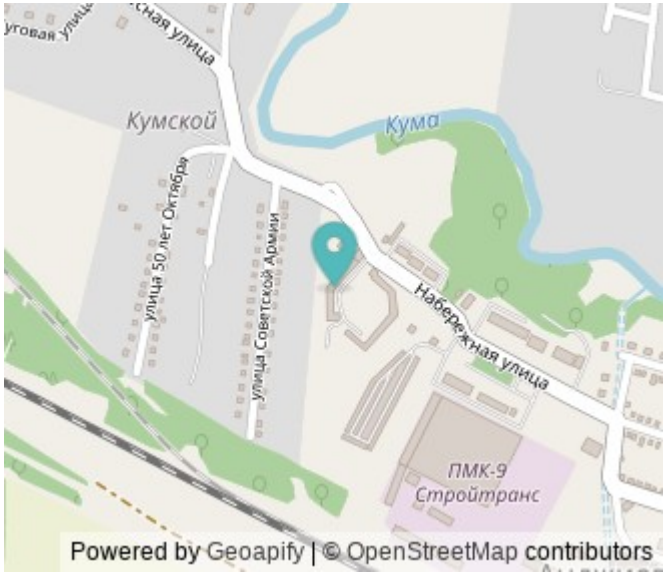

Продается 2-х комнатная квартира, в тихом уютном месте. Инфаструктура развитая, остановка общественного транспорта в двух минутах от дома. Во дворе дома новая большая детская площадка. В квартире выполнен косметический ремонт, по всей квартире пластиковые окна, лоджия остеклена, кухня просторная. Квартира ждет своего нового хозяина!!! Квартира подходит под ипотеку: ИПОТЕКА БЕЗ ПЕРВОНАЧАЛЬНОГО ВЗНОСА ИПОТЕКА БЕЗ ПОДТВЕРЖДЕНИЯ ДОХОДА С нами безопасно и выгодно. ПОЛНОЕ ЮРИДИЧЕСКОЕ СОПРОВОЖДЕНИЕ ОДОБРЕНИЕ ИПОТЕКИ МАТЕРИНСКИЙ КАПИТАЛ ЮРИДИЧЕСКИЕ УСЛУГИ ПОЛНОЕ СОПРОВОЖДЕНИЕ ДО САМОГО КОНЦА Квартира в городе ... Лучшее агентство недвижимости на КМВ! Самая большая база продавцов и покупателей! Хотите приобрести выгодную недвижимость- инвестиции/аренда/жилье для себя? ЗВОНИТЕ НАМ! Не продали свою недвижимость,ЗВОНИТЕ,мы вам поможем!!! При звонке сообщите, пожалуйста, номер объекта 2327, чтобы мы могли предоставить вам интересующую информацию оперативно.

0 с 31.05.2025, обновлен 31.05.2025

Продавец: Собственник

Телефон: +79197504048

Характеристики
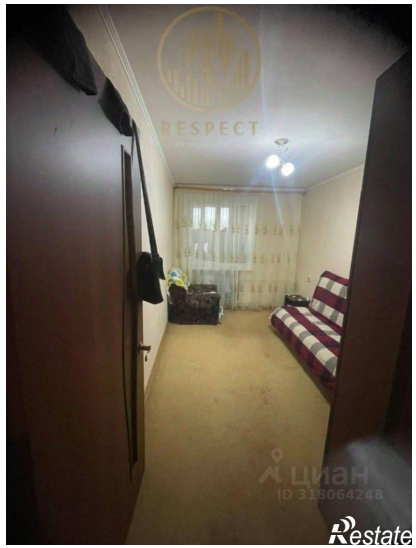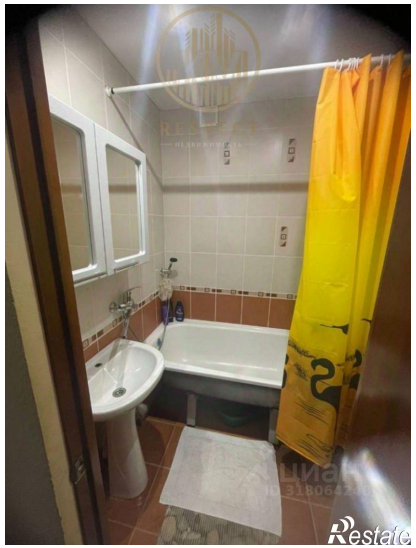
Количество комнат	2	Этаж	5
Этажей всего	5	Площадь жилая	46.00 кв. м
Площадь кухни	9.00 кв. м