Купить квартиру за 4 850 000 рублей на ул Энгельса, 185

Ставропольский край, Минераловодский район, Минеральные Воды, ул Энгельса, 185

4 850 000 Р
80 833Р за м^2

60.00 м^2	39.00 м^2	15.00 м^2	2 из 3
Общая	Жилая	Кухня	Этаж

Срочно! Продается 2х комнатная квартира с ИНДИВИДУАЛЬНЫМ ОТОПЛЕНИЕМ.! Кондиционер, 2х контурный котел, теплые полы. Низкая оплата ЖКХ. Вокзал рядом, все в шаговой доступности. Квартира подходит под ипотеку: ИПОТЕКА БЕЗ ПЕРВОНАЧАЛЬНОГО ВЗНОСА ИПОТЕКА БЕЗ ПОДТВЕРЖДЕНИЯ ДОХОДА С нами безопасно и выгодно. ПОЛНОЕ ЮРИДИЧЕСКОЕ СОПРОВОЖДЕНИЕ ОДОБРЕНИЕ ИПОТЕКИ МАТЕРИНСКИЙ КАПИТАЛ ЮРИДИЧЕСКИЕ УСЛУГИ ПОЛНОЕ СОПРОВОЖДЕНИЕ ДО САМОГО КОНЦА Квартира в городе Минеральные воды Лучшее агентство недвижимости на КМВ! Самая большая база продавцов и покупателей! Хотите приобрести выгодную недвижимость-инвестиции/аренда/жилье для себя? ЗВОНИТЕ НАМ! Не продали свою недвижимость,ЗВОНИТЕ,мы вам поможем!!! При звонке сообщите, пожалуйста, номер объекта 2835, чтобы мы могли предоставить вам интересующую информацию оперативно.

0 с 31.05.2025, обновлен 31.05.2025

Продавец: Собственник

Телефон: +79197504048

Характеристики
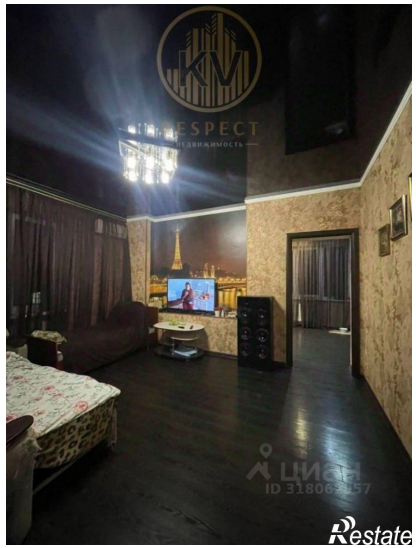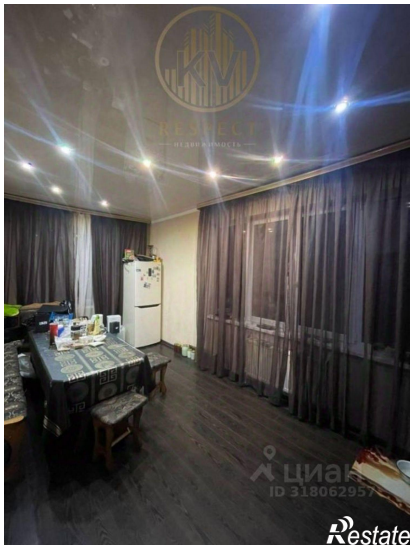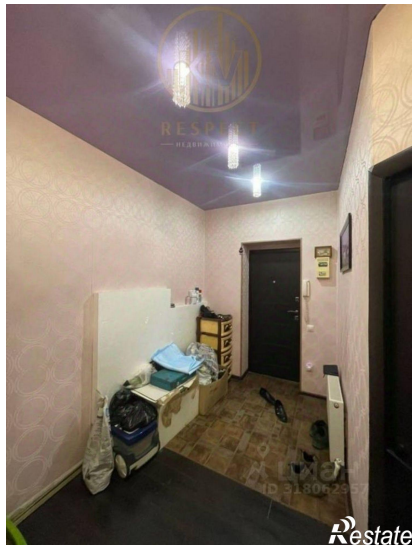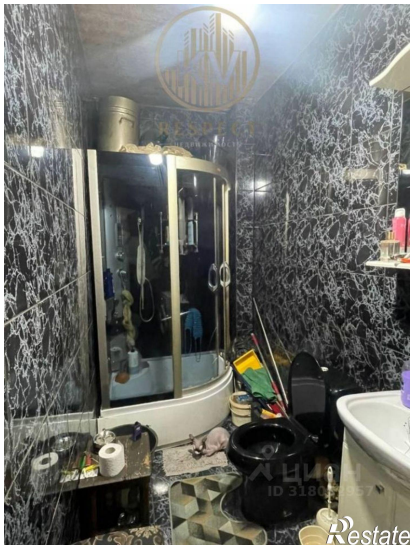
Количество комнат	2	Этаж	2
Этажей всего	3	Площадь жилая	39.00 кв. м
Площадь кухни	15.00 кв. м