Купить квартиру за 4 990 000 рублей на Цветочная улица, 12Б к1

Ставропольский край, станица Ессентукская, Цветочная улица, 12Б к1

4 990 000 Р
124 750Р за м^2

40.00 м^2	14.70 м^2	15.00 м^2	3 из 4
Общая	Жилая	Кухня	Этаж

Арт. 105452589 Квартира с хорошим ремонтом в центре станицы Ессентукской Большая светлая кухня с выходом на застекленную лоджию, просторная изолированная спальня, совмещенный сан узел, вместительная зона прихожей. Индивидуальное отопление (низкие коммунальные платежи), теплые полы в зоне плитки. Выполнен классический ремонт в светлых тонах. Остается мебель и техника. Кирпичный дом, большая придомовая территория с детской площадкой и достаточным количеством парковочных мест. В шаговой доступности продуктовые магазины, школа, детский сад, круглосуточная аптека, остановки общественного транспорта.

0 с 31.05.2025, обновлен 31.05.2025

Продавец: Собственник

Телефон: +79888691908

Характеристики

Количество комнат	1	Тип дома	кирпичный
Этаж	3	Этажей всего	4
Площадь жилая	14.70 кв. м	Площадь комнат	14.70 кв. м
Площадь кухни	15.00 кв. м		
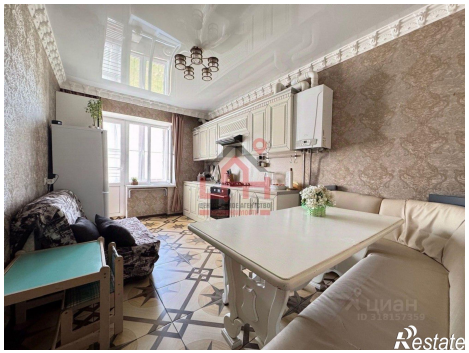
https://stavropolskiy-kray.restate.ru/obj/prodazha-odnokomnatnoy-kvartiri-cvetochnaya-ulica-12b-k1-18231997876/