Купить квартиру за 6 480 000 рублей на ул Почтовая, 24

Ставропольский край, Минераловодский район, Минеральные Воды, ул Почтовая, 24

6 480 000 Р
92 571Р за м^2

70.00 м^2	46.00 м^2	10.00 м^2	2 из 9
Общая	Жилая	Кухня	Этаж

Продается 3 комнатная квартира в г.Минеральные Воды. Улучшенная планировка . Состояние квартиры - хорошее. Все вопросы по телефону. Оъект подходит под ипотеку: ИПОТЕКА БЕЗ ПЕРВОНАЧАЛЬНОГО ВЗНОСА, ИПОТЕКА БЕЗ ПОДТВЕРЖДЕНИЯ ДОХОДА, С нами безопасно и выгодно. ПОЛНОЕ ЮРИДИЧЕСКОЕ СОПРОВОЖДЕНИЕ -ОДОБРЕНИЕ ИПОТЕКИ -МАТЕРИНСКИЙ КАПИТАЛ -ЮРИДИЧЕСКИЕ УСЛУГИ -ПОЛНОЕ СОПРОВОЖДЕНИЕ ДО САМОГО КОНЦА Квартира в городе Минеральные ВОды. Лучшее Агентство Недвижимости на КМВ! Самая большая база продавцов и покупателей! Хотите приобрести выгодную недвижимость -инвестиции/ жилье для себя? ЗВОНИТЕ НАМ! Не продали свою недвижимость ЗВОНИТЕ НАМ,мы Вам поможем! При звонке сообщите, пожалуйста, номер объекта 110, чтобы мы могли предоставить вам интересующую информацию оперативно.

0 с 31.05.2025, обновлен 31.05.2025

Продавец: Собственник

Телефон: +79887602306

Характеристики

Количество комнат	3	Этаж	2
Этажей всего	9	Площадь жилая	46.00 кв. м
Площадь кухни	10.00 кв. м		

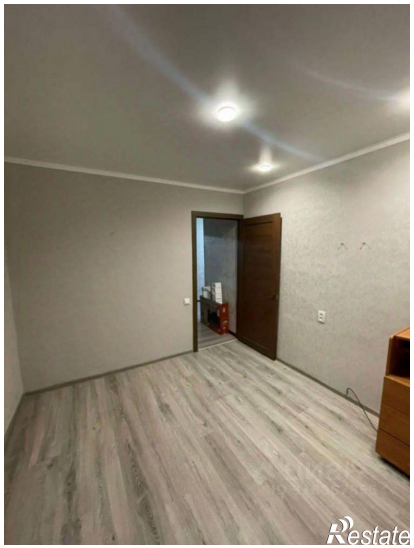
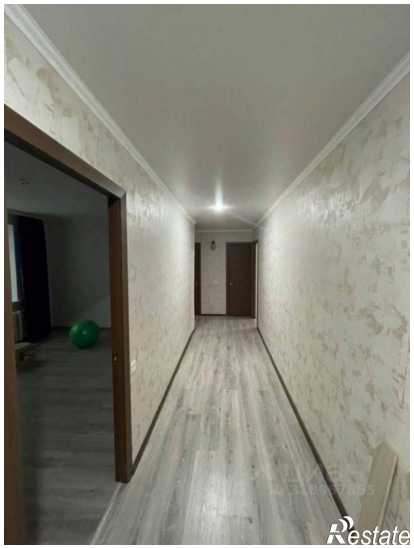
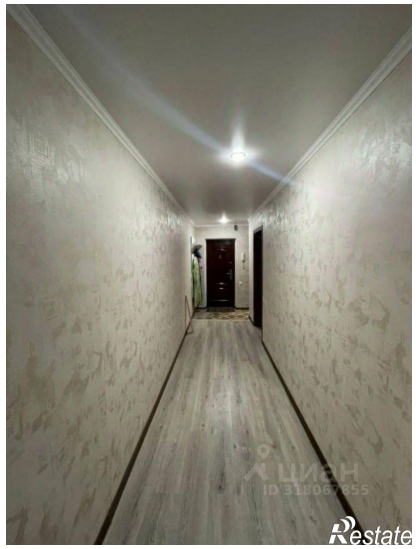

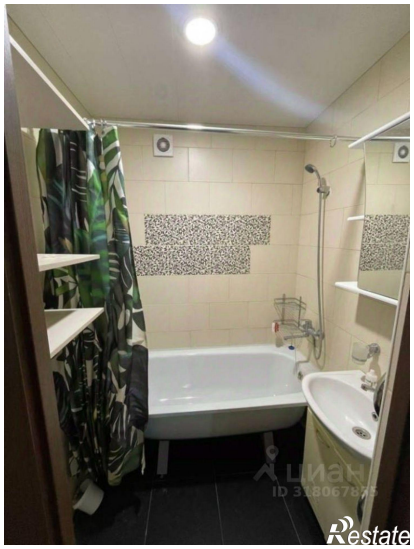

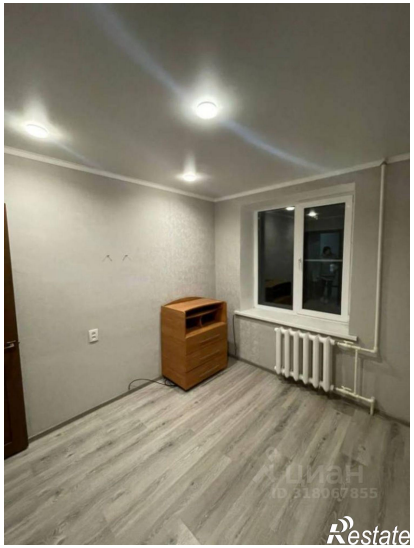
ЦИАН
ID 318067855
Restate

ЦИАН
ID 318067855
Restate