Купить квартиру за 5 100 000 рублей на улица Гагарина, 48/64

Ставропольский край, Минераловодский район, Минеральные Воды, улица Гагарина, 48/64

5 100 000 Р
154 545Р за м^2

33.00 м^2	22.00 м^2	6.00 м^2	2 из 5
Общая	Жилая	Кухня	Этаж

ЦЕНТР ГОРОДА! Сады, школы, магазины в шаговой доступности Частично остается мебель Квартира подходит под ипотеку: ИПОТЕКА БЕЗ ПЕРВОНАЧАЛЬНОГО ВЗНОСА ИПОТЕКА БЕЗ ПОДТВЕРЖДЕНИЯ ДОХОДА С нами безопасно и выгодно. ПОЛНОЕ ЮРИДИЧЕСКОЕ СОПРОВОЖДЕНИЕ ОДОБРЕНИЕ ИПОТЕКИ МАТЕРИНСКИЙ КАПИТАЛ ЮРИДИЧЕСКИЕ УСЛУГИ ПОЛНОЕ СОПРОВОЖДЕНИЕ ДО САМОГО КОНЦА Квартира в городе ... Лучшее агентство недвижимости на КМВ! Самая большая база продавцов и покупателей! Хотите приобрести выгодную недвижимость- инвестиции/аренда/жилье для себя? ЗВОНИТЕ НАМ! Не продали свою недвижимость,ЗВОНИТЕ,мы вам поможем!!! При звонке сообщите, пожалуйста, номер объекта 2057, чтобы мы могли предоставить вам интересующую информацию оперативно.

0 с 31.05.2025, обновлен 31.05.2025

Продавец: Собственник

Телефон: +79887602306

Характеристики

Количество комнат	1	Этаж	2
Этажей всего	5	Площадь жилая	22.00 кв. м
Площадь кухни	6.00 кв. м		
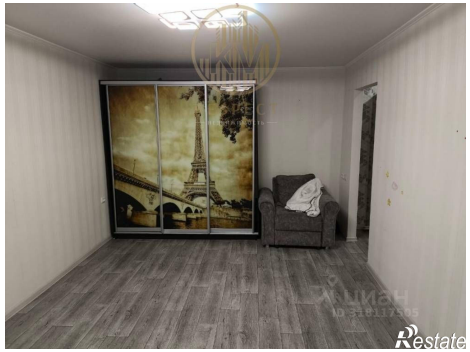
https://stavropolskiy-kray.restate.ru/obj/prodazha-odnokomnatnoy-kvartiri-ulica-gagarina-48-64-18231994654/