Купить квартиру за 7 000 000 рублей на улица Косякина, 26А

Ставропольский край, Железноводск, улица Косякина, 26А

7 000 000 Р
189 189Р за м^2

37.00 м^2	20.00 м^2	10.00 м^2	5 из 5
Общая	Жилая	Кухня	Этаж

Продается квартира в центре города37 кв.м Квартира в очень хорошем районе В шаговой доступности: Поликлиника Больница Аллея Любви Магнит Пятерочка аптека остановка общественного транспорта Источник с минеральной водой санаторий торговый центр Галерея рынок Славянка детский сад загс Квартира подходит под ипотеку: ИПОТЕКА БЕЗ ПЕРВОНАЧАЛЬНОГО ВЗНОСА ИПОТЕКА БЕЗ ПОДТВЕРЖДЕНИЯ ДОХОДА С нами безопасно и выгодно. ПОЛНОЕ ЮРИДИЧЕСКОЕ СОПРОВОЖДЕНИЕ ОДОБРЕНИЕ ИПОТЕКИ МАТЕРИНСКИЙ КАПИТАЛ ЮРИДИЧЕСКИЕ УСЛУГИ ПОЛНОЕ СОПРОВОЖДЕНИЕ ДО САМОГО КОНЦА Квартира в городе ... Лучшее агентство недвижимости на КМВ! Самая большая база продавцов и покупателей! Хотите приобрести выгодную недвижимость- инвестиции/аренда/жилье для себя? ЗВОНИТЕ НАМ! Не продали свою недвижимость,ЗВОНИТЕ,мы вам поможем!!! При звонке сообщите, пожалуйста, номер объекта 1866, чтобы мы могли предоставить вам интересующую информацию оперативно.

0 с 30.05.2025, обновлен 30.05.2025

Продавец: Собственник

Телефон: +79887008571

Характеристики

Количество комнат	1	Этаж	5
Этажей всего	5	Площадь жилая	20.00 кв. м
Площадь кухни	10.00 кв. м		

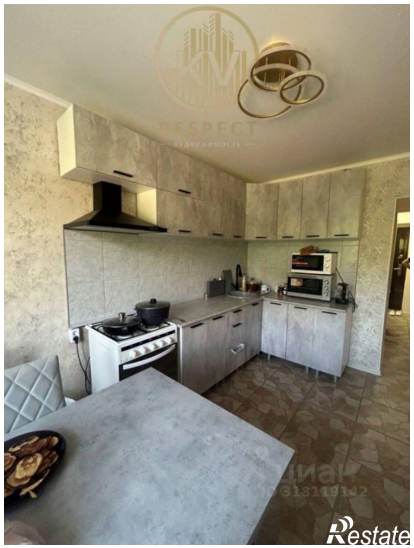
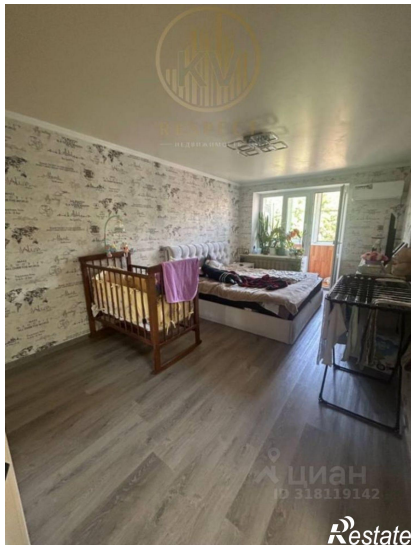
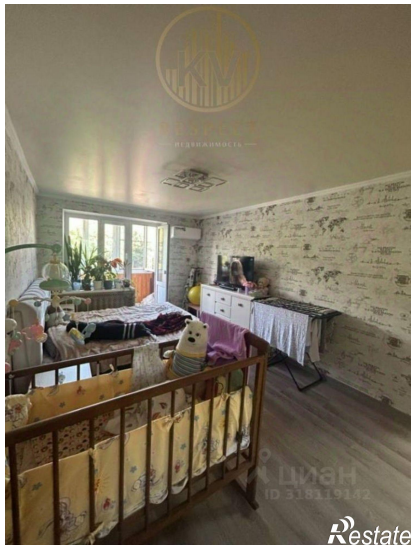

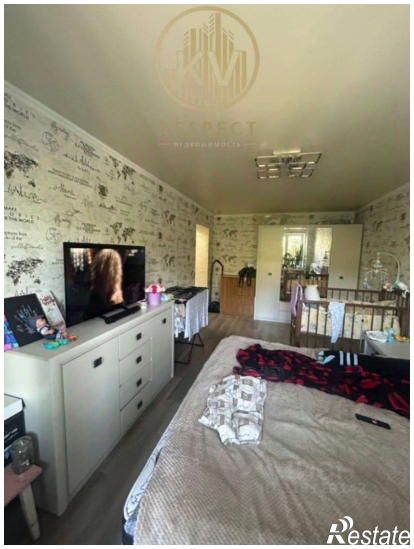

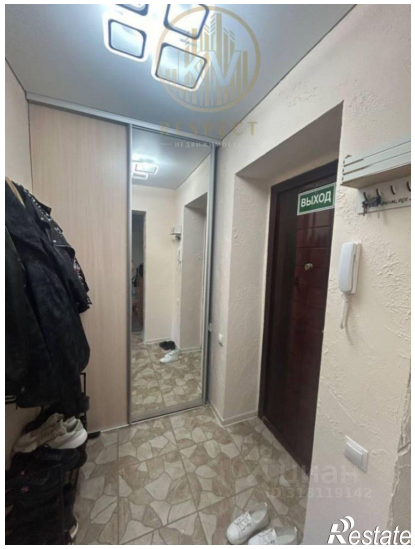
ВЫХОД
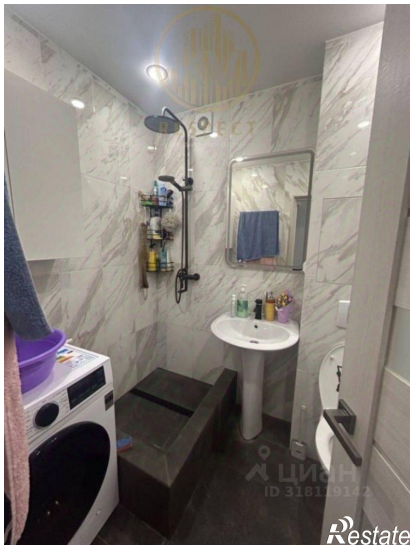

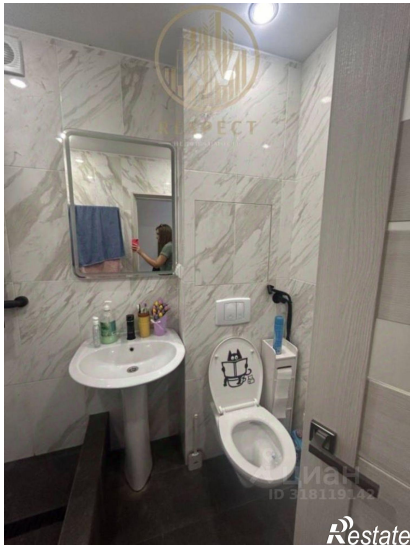
Restate

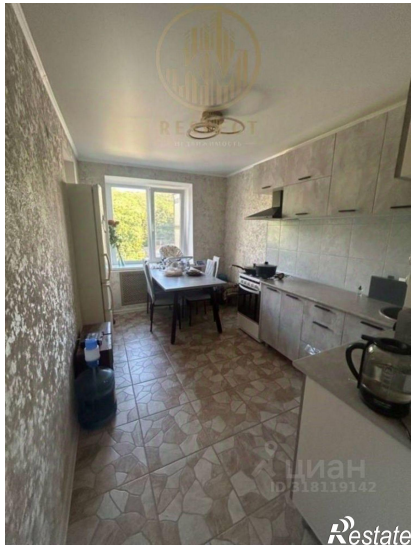
Restate