Купить квартиру за 5 890 000 рублей на Советская улица, 48

Ставропольский край, Минераловодский район, Минеральные Воды, Советская улица, 48

5 890 000 Р
101 552Р за м^2

58.00 м^2	48.00 м^2	6.00 м^2	5 из 5
Общая	Жилая	Кухня	Этаж

Продается трехкомнатная квартира с мебелью в уютной местности. На одной площадке продаем сразу 3 квартиры! Светлая гостиная, уютные спальни, кухня ,отдельные санузел и ванна. Застекленный балкон. Район мечты для семьи: Школа номер 7 и детский сад виден с окна. Тихое расположение-закрытый двор, в шаговой доступности детские площадки. Сквер в 5 минутах для прогулок,зоны отдыха.Новая аллея прямо к ТЦ. Аптеки,магазины рядом. Озон и ВБ рядом с домом. Звоните прямо сейчас! Квартира такого уровня разбирается быстро — не упустите свой шанс!

0 с 24.05.2025, обновлен 24.05.2025

Продавец: Собственник

Телефон: +79881103104

Характеристики

Количество комнат	3	Тип дома	кирпичный
Этаж	5	Этажей всего	5
Площадь жилая	48.00 кв. м	Площадь кухни	6.00 кв. м

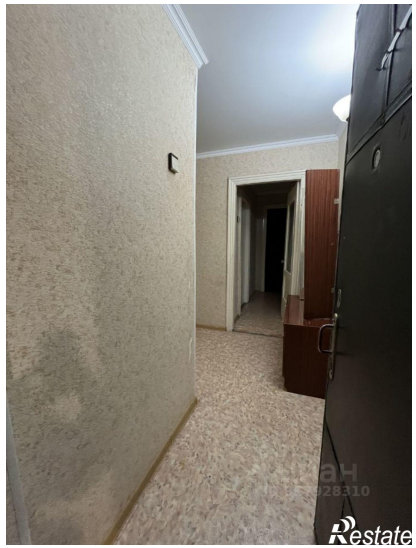

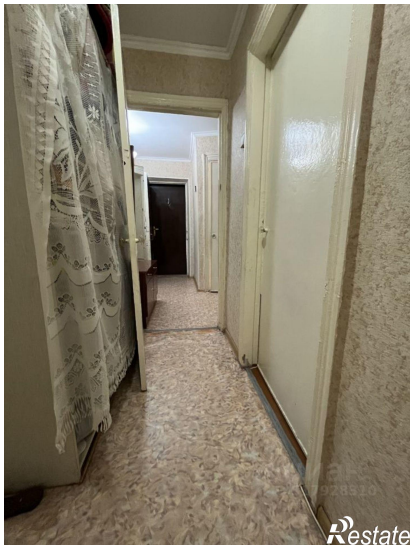
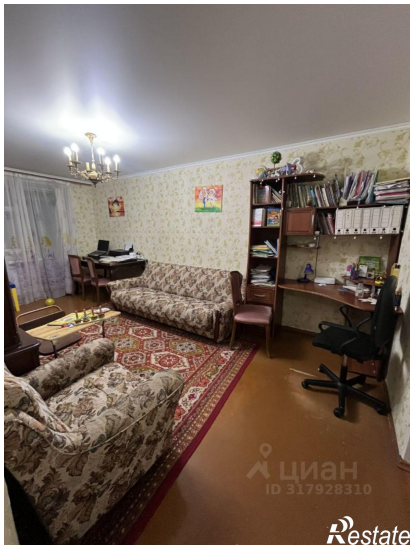

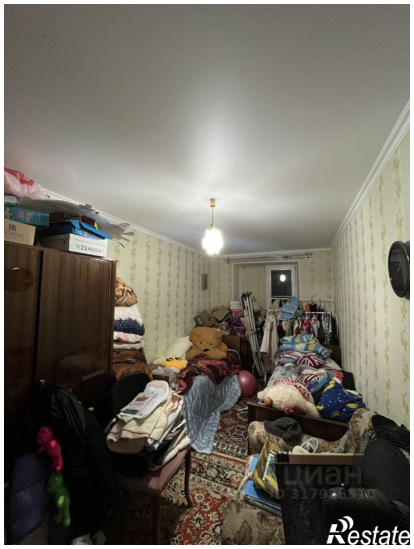

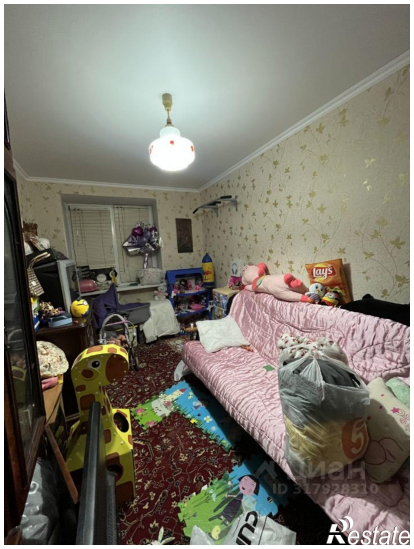

Restate

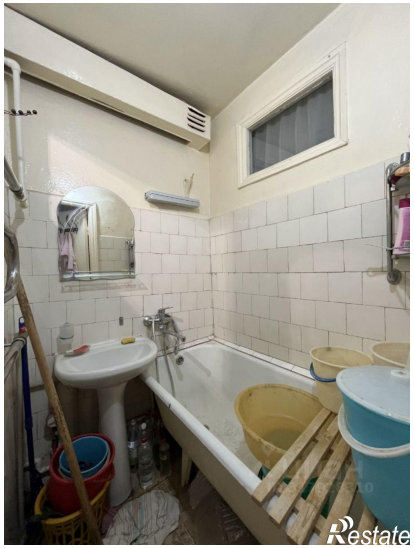
Restate