Купить квартиру за 5 000 000 рублей на Предгорный муниципальный округ, посёлок Нежинский, 58

Ставропольский край, поселок Нежинский, Предгорный муниципальный округ, посёлок Нежинский, 58

5 000 000 Р
151 515Р за м^2

33.00 м^2	9.00 м^2	1 из 5
Общая	Кухня	Этаж

Продается отличная однокомнатная квартира в самом центре поселка Нежинского. (Код объекта: 4959) В Квартире 3 года назад сделан качественный ремонт с заменой всех труб,электрики отопительной системы, установлены качественные стеклопакеты. Тихий уютный район, развитая инфраструктура в 200 метрах от дома остановка общественного транспорта, магазины, школа и 2 детских сада. Обременений и долгов нет. Звоните и запишитесь на просмотр с 9-00 до 21-00.

0 с 23.05.2025, обновлен 23.05.2025

Продавец: Собственник

Телефон: +79888504259

Характеристики

Количество комнат	1	Этаж	1
Этажей всего	5	Площадь кухни	9.00 кв. м

https://stavropolskiy-kray.restate.ru/obj/prodazha-odnokomnatnoy-kvartiri-predgornyy-municipalnyy-okrug-posyolok-ne-18231960163/

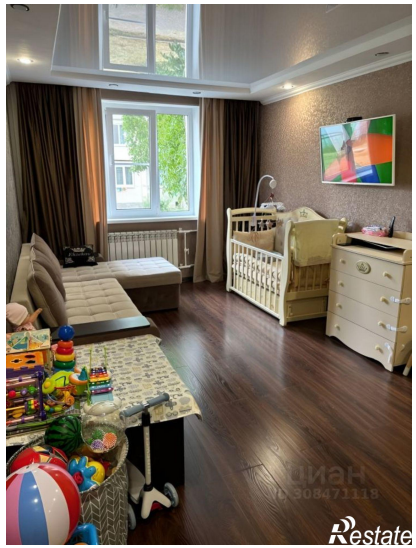
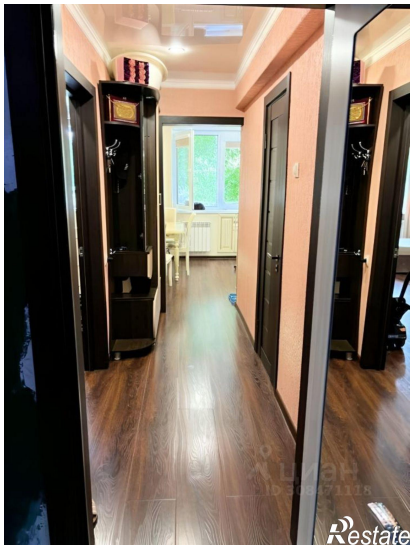

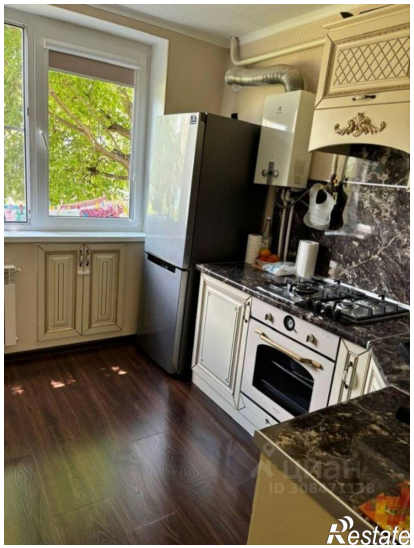

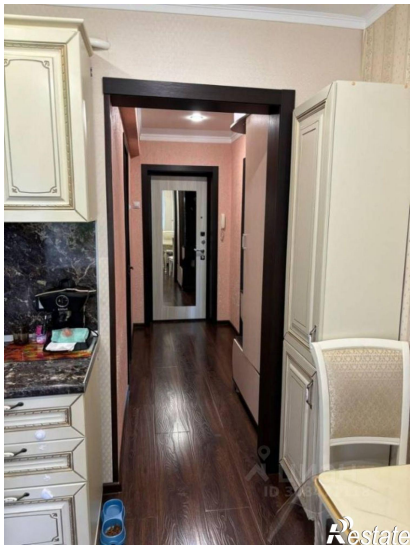
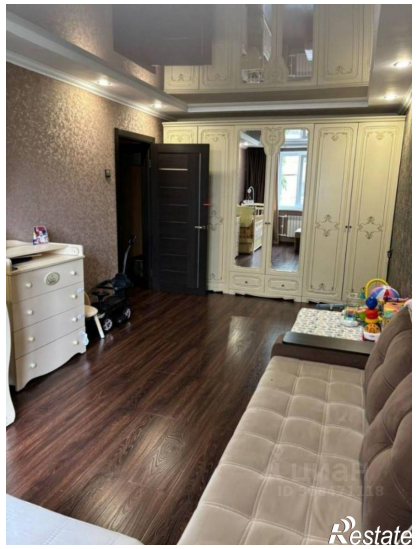
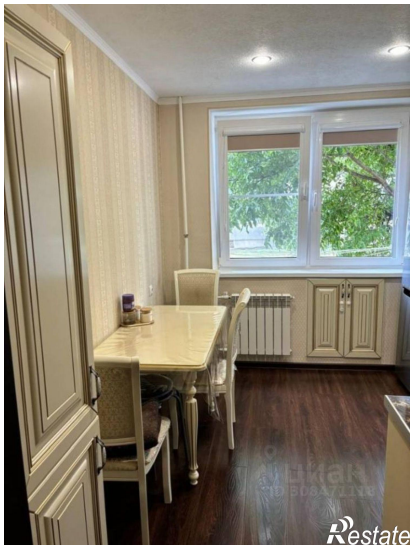

Restate

Restate