Купить квартиру за 10 000 000 рублей на Ессентуки, Садовая улица, 26

Ставропольский край, Ессентуки, Садовая улица, 26

10 000 000 Р
89 286Р за м^2

112.00 м^2	78.00 м^2	20.00 м^2	1 из 1
Общая	Жилая	Кухня	Этаж

Объект 837. КУРОРТНАЯ ЗОНА! В продаже 4- х комнатная двухэтажная квартира в общем дворе в самом центре города курорта Ессентуки Отличный вариант для комфортного проживания большой семьи или для сдачи. До парка 5 мин пешком. Дополнительно: парковка для одного авто за двором. Земли нет, не дом. Автовокзал, центральный рынок, остановка в 5 минутах ходьбы Планировка. Большая кухня - столовая, котельная, раздельный санузел, подсобка, две комнаты смежно изолированные. Лестница на второй этаж , и ещё две комнаты (одна со свежим ремонтом) + мансарда. Котёл, пластиковые окна, центральные коммуникации, ТВ, интернет. Все вопросы в сообщениях и по телефону 24/7 Агентство недвижимости КвартирниК - Доверьте жилищный выбор-профессионалам . Полное юридическое сопровождение всех сделок:-Материнский капитал/ипотека/молодая семья/все виды сертификатов База актуальных предложений с недвижимостью:-Дома/квартиры/земельные участки/дачи/коммерческая недвижимость Официальные партнеры ведущих банков-СБЕРБАНК / ВТБ / Россельхозбанк

0 с 22.05.2025, обновлен 22.05.2025

Продавец: Собственник

Телефон: +79881102662

Характеристики
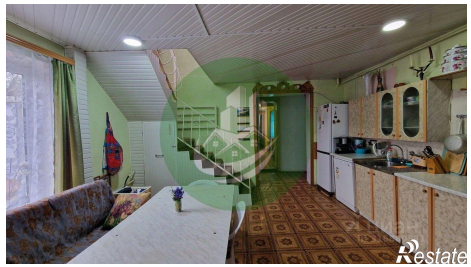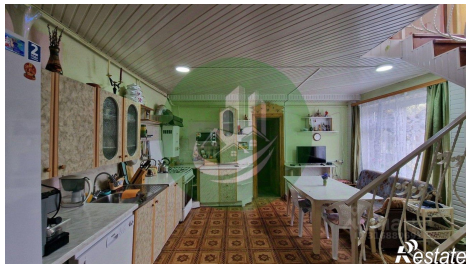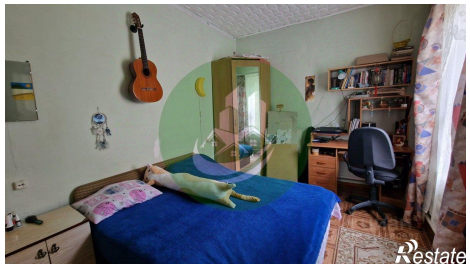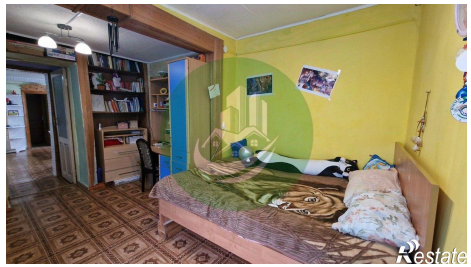
Количество комнат	4	Тип дома	блочный
Этаж	1	Этажей всего	1
Площадь жилая	78.00 кв. м	Площадь кухни	20.00 кв. м