Купить квартиру за 30 600 000 рублей на улица Косякина, 56

Ставропольский край, Железноводск, улица Косякина, 56

30 600 000 Р
351 724Р за м^2

87.00 м^2	15.00 м^2	3 из 9
Общая	Кухня	Этаж

Продается квартира в новом доме в центре Железноводска . В доме лифт В квартире выполнен дизайнерский ремонт , оригинальная система оснащения , есть все необходимое для комфортного проживания . Две изолированные спальни Два раздельных санузла . Большая кухня гостиная. Вся мебель и техника остаются при продаже . Заезжай живи ! Теплый пол , Высокоскоростной интернет. Недалеко от квартиры находиться санаторий Эльбрус , водо грязелечебница , магазины , аптека , школа , дет сад , Рестораны , сеть баров , транспортная остановка , До минеральных источников в 10 минутах ходьбы по тернистым аалеям. Площадь квартиры 87 кв м Площадь кухни 18 кв .м Бесплатное Юридическое сопровождение ! Бесплатная консультация брокера ! Звоните Ю пишите с удовольствие отвечу ! Код пользователя: 179487 Номер в базе: 7629715

1 с 07.05.2025, обновлен 07.05.2025

Продавец: Собственник

Телефон: +79197303464

Характеристики

Количество комнат	2	Тип дома	кирпичный
Этаж	3	Этажей всего	9
Площадь кухни	15.00 кв. м		
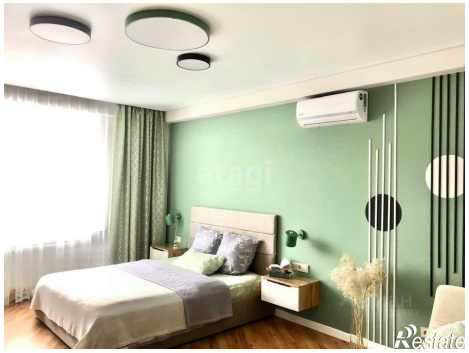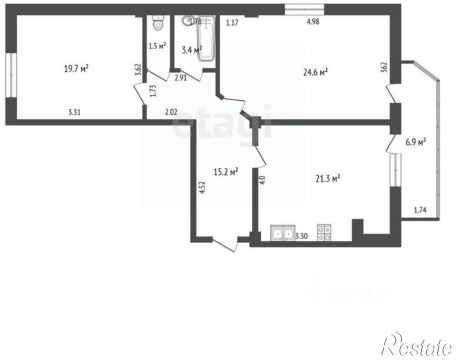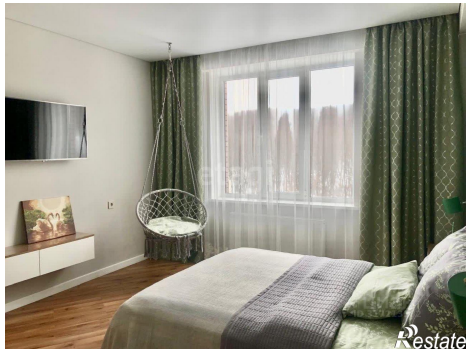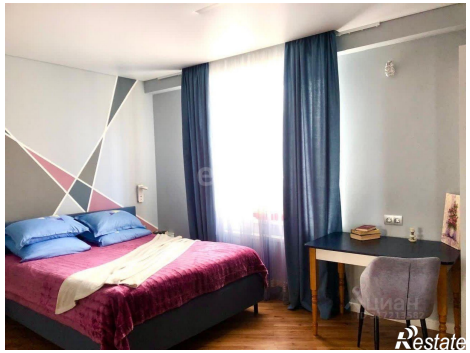
https://stavropolskiy-kray.restate.ru/obj/prodazha-dvuhkomnatnoy-kvartiri-ulica-kosyakina-56-18231840110/