Купить квартиру за 7 200 000 рублей на городской округ Кисловодск, Кисловодск, улица Героев Медиков, 11

Ставропольский край, городской округ Кисловодск, Кисловодск, улица Героев Медиков, 11

7 200 000 Р
211 765Р за м^2

34.00 м^2	23.30 м^2	6.00 м^2	5 из 5
Общая	Жилая	Кухня	Этаж

Продается уютная однокомнатная квартира в центре города. В квартире выполнен косметический ремонт, квартира чистая, аккуратная, готова для проживания. Квартира расположена в центре города, удачное расположение вблизи от рынка, рядом аптеки, продуктовые магазины, остановка общественного транспорта через дорогу. В квартире один собственник, в собственности находится более трех лет. В доме дружелюбные соседи, ухоженный, чистый подъезд, тихий, уютный двор!!! Код пользователя: 172796 Номер в базе: 7624118

0 с 06.05.2025, обновлен 07.05.2025

Продавец: Собственник

Телефон: +79880901128

Характеристики

Количество комнат	1	Тип дома	кирпичный
Этаж	5	Этажей всего	5
Площадь жилая	23.30 кв. м	Площадь кухни	6.00 кв. м

https://stavropolskiy-kray.restate.ru/obj/prodazha-odnokomnatnoy-kvartiri-gorodskoy-okrug-kislovodsk-kislovodsk-uli-18231837529/

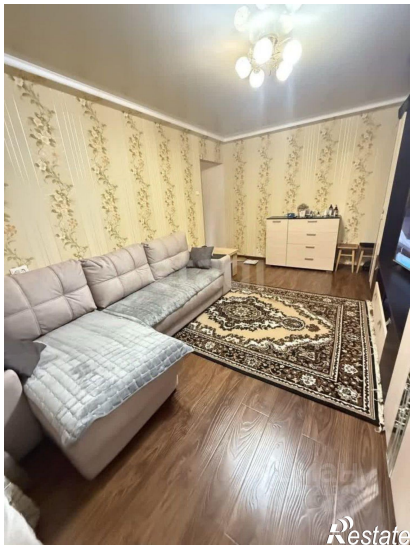

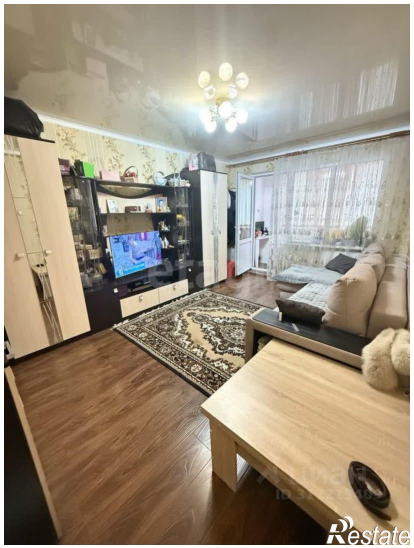
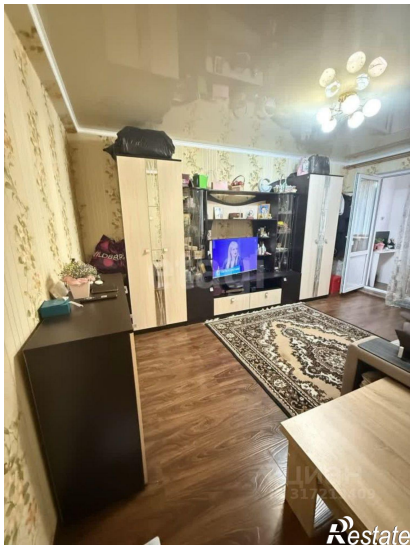
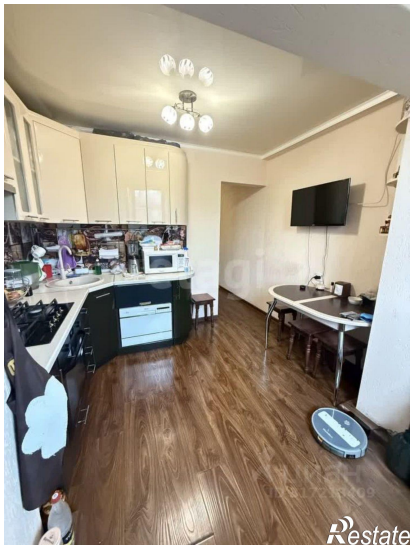
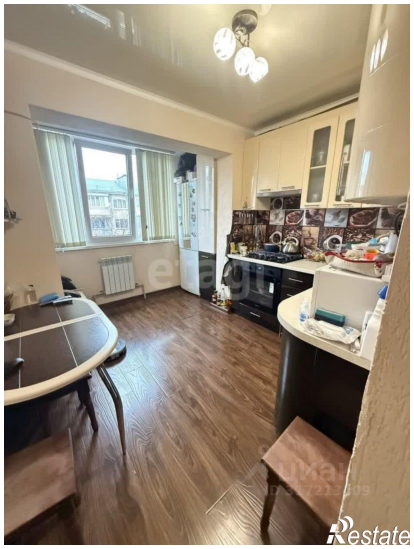

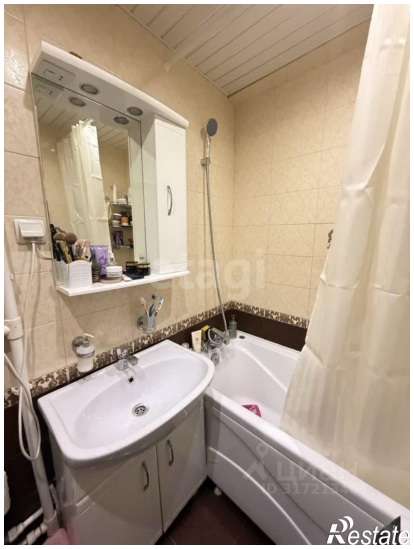

Restate

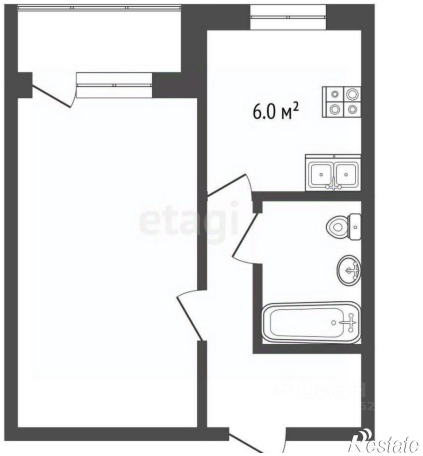
6.0 м²
Restate