Купить квартиру за 6 700 000 рублей на городской округ Кисловодск, Кисловодск, проспект Победы, 159

Ставропольский край, городской округ Кисловодск, Кисловодск, проспект Победы, 159

6 700 000 Р
197 059Р за м^2

34.00 м^2	5.00 м^2	5 из 16
Общая	Кухня	Этаж

Продается однокомнатная квартира 34,20 м2 в городе-курорте Кисловодск по улице Проспект Победы. Квартира светлая, уютная, минимальная коммунальная оплата. В квартире качественная кухня и уютная спальня, вся мебель остается. В прихожей вместительная кладовая и шкаф для верхней одежды. Чистая квартира с хорошим ремонтом, квартира готова к заселению. Развитая инфраструктура, магазины и учреждения все в шаговой доступности. Удобный выезд из города и возвращаться домой. Код пользователя: 172796 Номер в базе: 7620859

0 с 06.05.2025, обновлен 07.05.2025

Продавец: Собственник

Телефон: +79880901128

Характеристики

Количество комнат	1	Тип дома	панельный
Этаж	5	Этажей всего	16
Площадь кухни	5.00 кв. м		

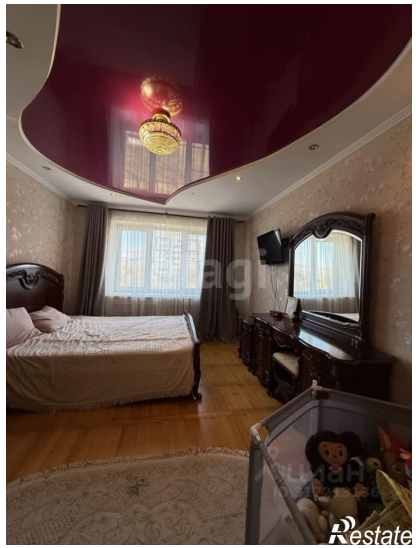
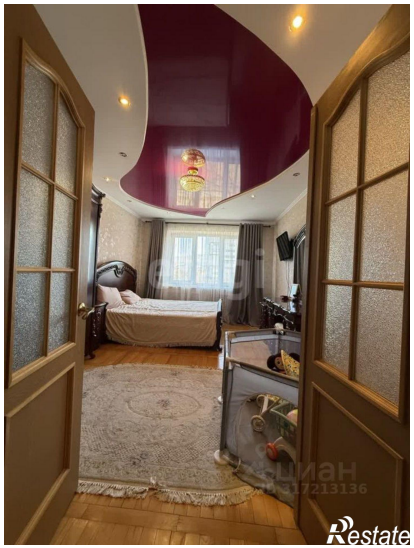
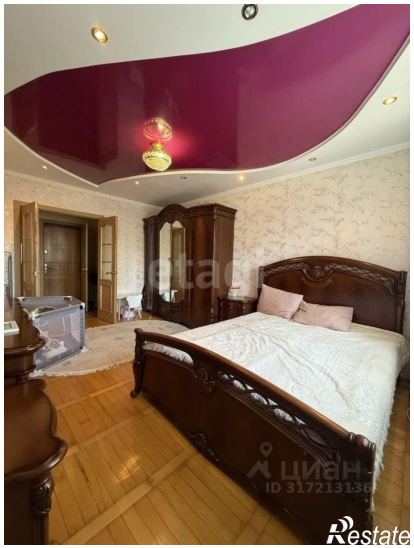
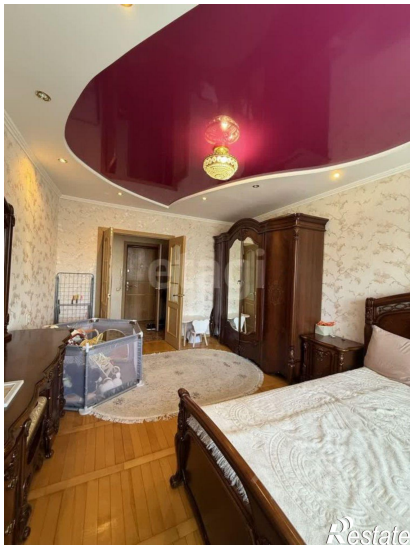
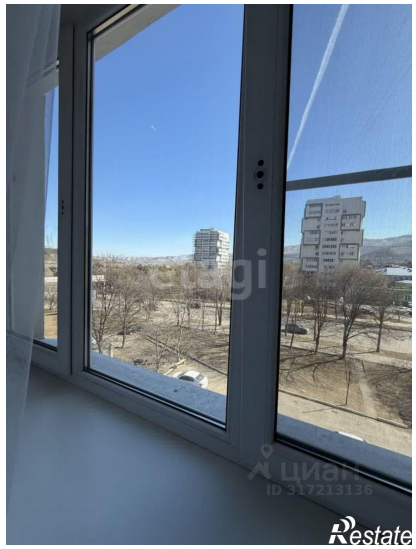

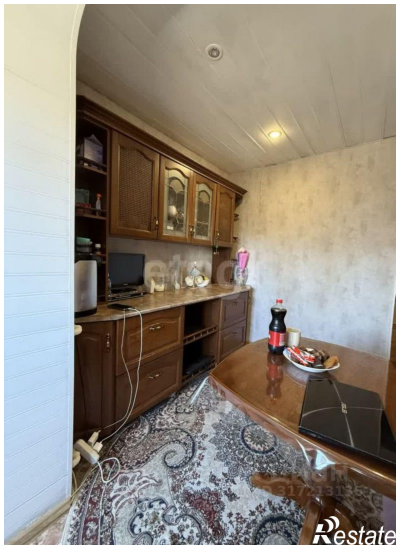

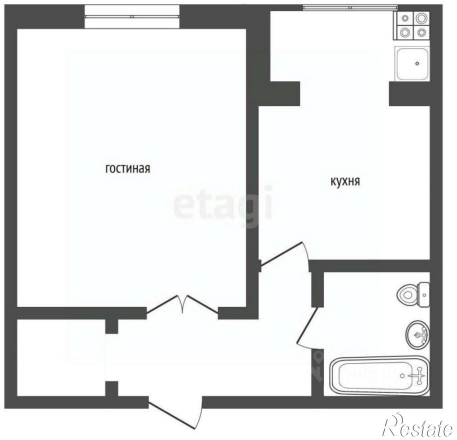
гостиная
кухня