Купить квартиру за 5 800 000 рублей на улица Гагарина, 119

Ставропольский край, станица Ессентукская, улица Гагарина, 119

5 800 000 Р
103 571Р за м^2

56.00 м^2	39.00 м^2	10.00 м^2	1 из 3
Общая	Жилая	Кухня	Этаж

Продается 1-комнатная квартира в центре станицы Ессентукской! Ищете уютное жилье? Эта квартира идеальный выбор для вас! Квартира расположена в шаговой доступности от парка, стадиона, пунктов выдачи, школы и больницы. Семейные магазины находятся всего в нескольких минутах ходьбы. Для любителей шопинга отличная новость: ТЦ Каньон всего в 15 минутах пешком, а до курортного парка в г. Ессентуки можно дойти всего за 25 минут. Квартира выполнена в современном стиле с новым ремонтом в светлых тонах. Здесь вас ждет: - Теплые полы для вашего комфорта - Вся техника новая и в отличном состоянии - Вся мебель остается, что позволит вам сразу же заехать и наслаждаться комфортом! Двор закрыт, есть парковка. Это прекрасный вариант как для проживания, так и для инвестиций! Не упустите возможность стать владельцем этой замечательной квартиры. Звоните, чтобы узнать больше и организовать просмотр! Код пользователя: 179487 Номер в базе: 7622159

0 с 06.05.2025, обновлен 07.05.2025

Продавец: Собственник

Телефон: +79197303464

Характеристики

Количество комнат	1	Тип дома	кирпичный
Этаж	1	Этажей всего	3
Площадь жилая	39.00 кв. м	Площадь кухни	10.00 кв. м
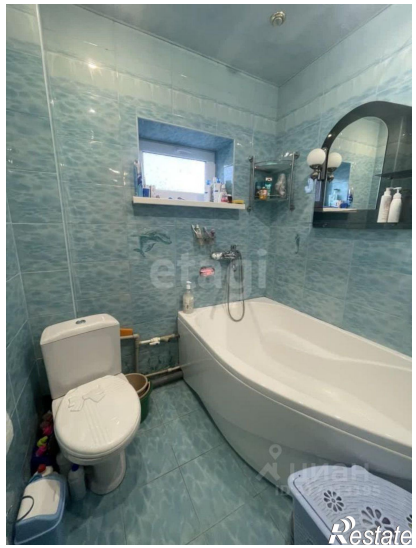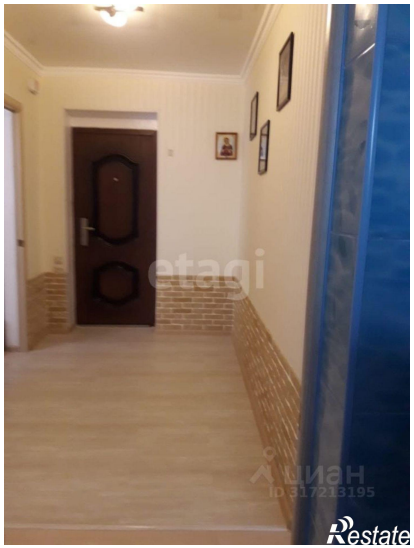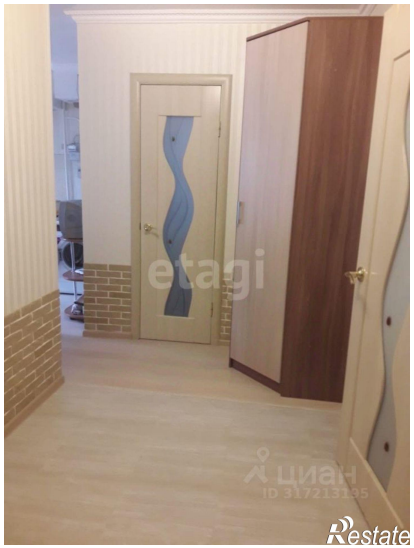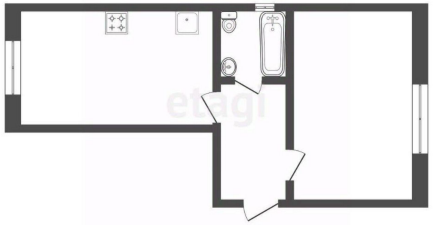
https://stavropolskiy-kray.restate.ru/obj/prodazha-odnokomnatnoy-kvartiri-ulica-gagarina-119-18231837485/