Купить квартиру за 6 800 000 рублей на городской округ Ессентуки, Ессентуки, улица Нелюбина, 25в

Ставропольский край, городской округ Ессентуки, Ессентуки, улица Нелюбина, 25в

6 800 000 Р
115 254Р за м^2

59.00 м^2	18.00 м^2	1 из 5
Общая	Кухня	Этаж

Продается великолепная 2-комнатная квартира общей площадью 59,5 кв.м., расположенная на первом этаже с отдельным входом. Это идеальный вариант для тех, кто ищет инвестиции в аренду или желает открыть собственный бизнес! Квартира оснащена индивидуальным отоплением, что обеспечит вам комфорт в любое время года. Просторная кухня станет отличным местом для кулинарных экспериментов, а две раздельные спальни с кондиционером подарят уют и прохладу в жаркие дни. В квартире предусмотрены два совмещенных санузла, что значительно увеличивает комфорт проживания. Дом находится в развитом районе с отличной инфраструктурой, всего в нескольких минутах ходьбы от курортного парка и других привлекательных мест. Это не только удобное место для жизни, но и отличная возможность для получения стабильного дохода от аренды. Не упустите шанс стать владельцем этой замечательной квартиры! Звоните прямо сейчас, чтобы записаться на просмотр и оценить все преимущества этого уникального предложения! Код пользователя: 179170 Номер в базе: 7673123

0 с 06.05.2025, обновлен 07.05.2025

Продавец: Собственник

Телефон: +79880851956

Характеристики

Количество комнат	2	Этаж	1
Этажей всего	5	Площадь кухни	18.00 кв. м

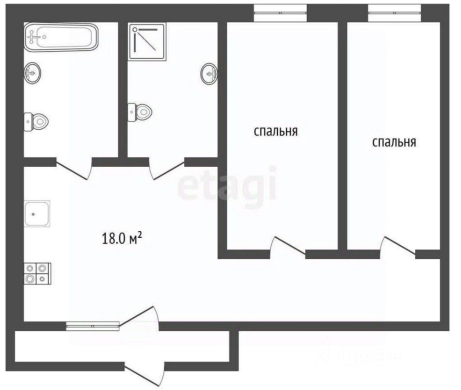
спальня
спальня
18.0 м²