Купить квартиру за 5 700 000 рублей на ул Гагарина, 46

Ставропольский край, станица Ессентукская, ул Гагарина, 46

5 700 000 Р
101 786Р за м^2

56.00 м^2	9.00 м^2	5 из 5
Общая	Кухня	Этаж

В продаже двухкомнатная квартира в станице Ессентукской. Площадь: 55,7 кв.м. Сделан качественный ремонт в классическом спокойном стиле. Квартира очень тёплая. Смонтировано индивидуальное отопление с двухконтурным котлом. Удобная планировка: просторная кухня, две уютные, светлые комнаты, совмещенный санузел, балкон. Мебель и техника остается частично. Вокруг дома вся необходимая инфраструктура для комфортной жизни современного человека: сетевые магазины, аптеки, пекарни, детский сад и школа в пяти минутах ходьбы, На территории несколько детских площадок. Всегда имеется место для парковки Мы обеспечиваем нашим покупателям полное юридическое сопровождение и чистоту сделки. Ответим на все возникшие вопросы и организую просмотр в удобное для вас время,звоните !

0 с 05.05.2025, обновлен 05.05.2025

Продавец: Труфанов Даниил Геннадьевич

Телефон: +79899903605

Характеристики
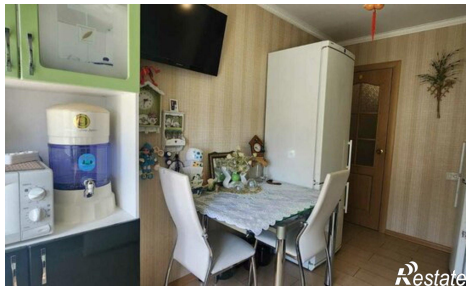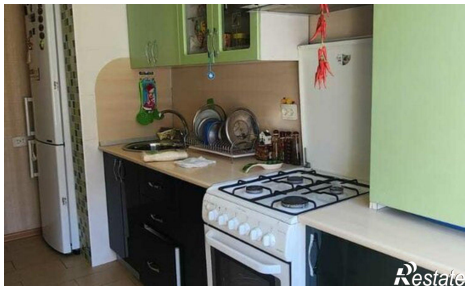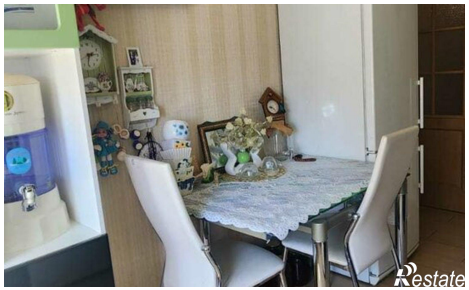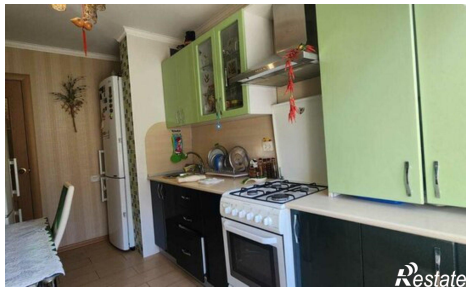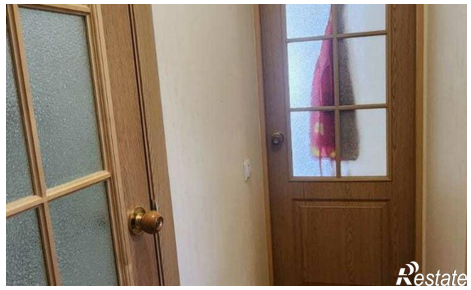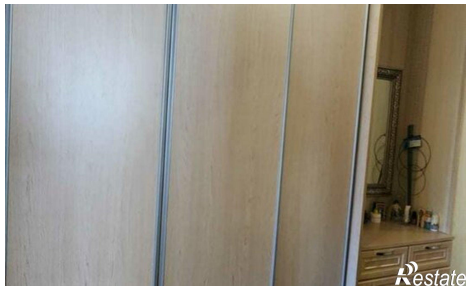
Количество комнат	2	Этаж	5
Этажей всего	5	Площадь кухни	9.00 кв. м