Купить квартиру за 8 000 000 рублей на улица Анджиевского, 138

Ставропольский край, Минераловодский район, Минеральные Воды, улица Анджиевского, 138

8 000 000 Р
98 765Р за м^2

81.00 м^2	18.00 м^2	6 из 6
Общая	Кухня	Этаж

Продаётся 3-х комнатная квартира в одном из лучших районов города Минеральные воды . О квартире: -Современный ремонт, выполнен с использованием качественных материалов. -Индивидуальное отопление. -Раздельный санузел. -В доме есть лифт. -Мебель остаётся по договорённости. Инфраструктура : - детские сады и школы. -супермаркеты. -торговый центр Вершина. -сквер для прогулки. -удобная транспортная развязка. -имеются парковочные места. Квартира юридически чистая и готова к сделки. Один взрослый собственник.

0 с 05.05.2025, обновлен 05.05.2025

Продавец: Дмитрий

Телефон: +79899801916

Характеристики
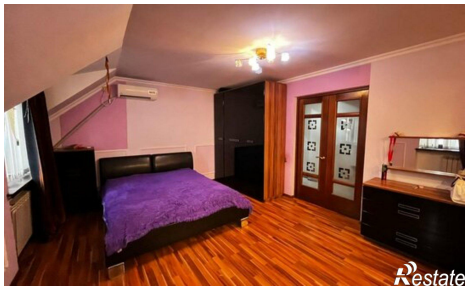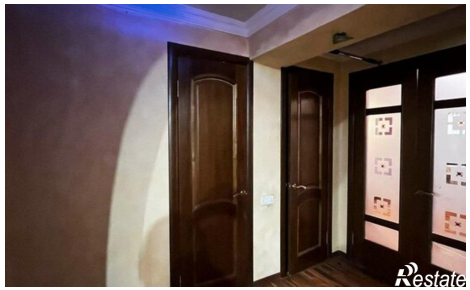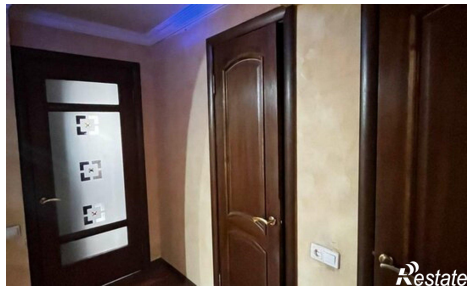
Количество комнат	3	Этаж	6
Этажей всего	6	Площадь кухни	18.00 кв. м