# Купить квартиру за 2 800 000 рублей на Быкова улица, д.77

Ставропольский край, Георгиевск, Быкова улица, д.77

2 800 000 Р
82 353Р за м$^2$

| 34.00 м$^2$ | 27.00 м$^2$ | 6.00 м$^2$ | 1 из 5 |
|---|---|---|---|
| Общая | Жилая | Кухня | Этаж |

1 комн. квартира по ул. Быкова. Общей площадью: 34.00 кв.м. Приглашаем вас рассмотреть возможность приобретения просторной и уютной квартиры, расположенной в одном из самых живописных районов города Георгиевска Палестине, на улице Быкова. Этот район славится своей развитой инфраструктурой и удобным расположением: рядом находятся все необходимые магазины, супермаркеты, аптеки, банки, детские сады и школы, обеспечивая комфортное проживание для всей семьи. Площадь квартиры составляет 34 кв. м. , а благодаря большим окнам она наполнена светом и простором, создавая ощущение дополнительного пространства. Квартира расположена на первом этаже пятиэтажного дома, что делает её удобной как для молодых семей, так и для пожилых людей. Рядом с домом располагаются парки и скверы, где можно насладиться красотой природы и прогуляться. Остановки общественного транспорта находятся в шаговой доступности. Цена квартиры приятно удивит вас, что делает её комфортной, как для собственного проживания, так и для инвестиций. Не упустите возможность стать обладателем уютной квартиры в престижном районе по выгодной цене! Обращайтесь прямо сейчас, и мы с радостью организуем просмотр квартиры в удобное для вас время. Наша команда профессиональных агентов с радостью ответит на все ваши вопросы и поможет ...

2 с 05.05.2025, обновлен 24.08.2025

Продавец: Светлана Владимировна

Телефон: +79097572622

## Характеристики
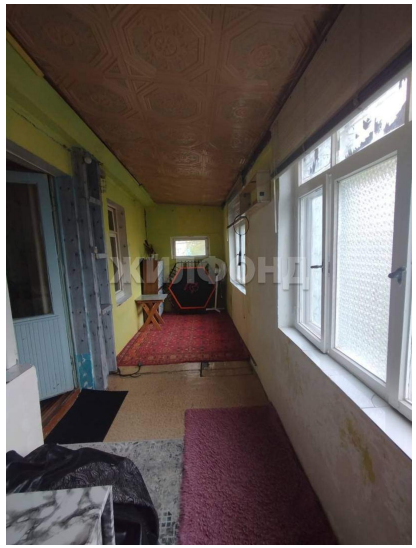
| | | | |
|---|---|---|---|
| Количество комнат | 1 | Тип дома | монолитный |
| Этаж | 1 | Этажей всего | 5 |
| Наличие телефона | да | Наличие балкона | да |
| Санузел | совмещенный с/у | Площадь жилая | 27.00 кв. м |
| Площадь кухни | 6.00 кв. м | Наличие парковки | да |
| Вид из окон | на улицу | | |